

# Ornithologischer Rundbrief für Nordbaden und angrenzende Gebiete

## Nr. 63: Aug-Sep 2014

[www.avifauna-nordbaden.de](http://www.avifauna-nordbaden.de)

**zusammengestellt von Michael Wink**

Die Verteilung der Rundbriefe erfolgt in regelmäßigen Abständen kostenlos per E-Mail. Sie können den Rundbrief abonnieren oder abbestellen unter [www.avifauna-nordbaden.de/rundbrief.htm](http://www.avifauna-nordbaden.de/rundbrief.htm)

Liebe Avifaunisten und Birder

Insgesamt lagen rund 14850 Beobachtungsmeldungen aus dem Bereich Nordbaden für den Zeitraum August - September 2014 vor, die vorwiegend über Ornitho.de gemeldet wurden. Für den Rundbrief wurden alle Daten von Ornitho.de [Kreise MA, HD (Stadt und Rhein-Neckar-Kreis), KA (Stadt und Land, PF (Stadt und Enzkreis), CW, RA und BAD, Neckar-Odenwaldkreis (MOS)] ausgewertet, ferner die Daten, die direkt an uns geschickt wurden. Die angrenzenden Gebiete in RLP und HE sind nur unvollständig erfasst, da uns von dort keine Ornitho.de Datensätze zur Bearbeitung vorliegen.

Bedingt durch die sehr große Anzahl an Beobachtungsmeldungen muss sich der Rundbrief auf ungewöhnliche oder bemerkenswerte Beobachtungen (seltener Arten) beschränken. Würde ich alle Daten bringen, wäre der Bericht über 300 Seiten lang. Weitere Daten kann jeder Interessierte über [www.ornitho.de](http://www.ornitho.de) leicht selbst abzurufen

**Hinweis:** Arten, die in Ornitho.de als „geschützt“ gemeldet werden, werden im Bericht vertraulich behandelt. Bitte melden Sie Ihre Beobachtungen aber nur als „geschützt“, wenn die Standorte oder Arten wirklich gefährdet sind. Diese als geschützt gemeldeten Arten machen bei Herstellung des Reports besonders viel Arbeit. Bitte vermeiden Sie die Häufigkeitsangabe „x“ bei Ornitho.de, da die Meldung entweder nicht oder nur mit der Häufigkeit „1“ ausgewertet wird. Bitte geben Sie besser einen Schätzwert ein. Ebenso kann die Angabe „Unbekannte Art, unbekannter Greifvogel“ nicht ausgewertet werden. Vermeiden Sie bitte lange Kommentare und beschränken Sie sich auf das Wesentliche. Wenn Sie eine **Seltenheit** entdecken, beschreiben Sie bitte die Beobachtungsumstände und woran Sie die Art erkannt haben.

Am 4.4.2014 wurde die **OAG Rhein-Neckar** gegründet; bitte lesen Sie die Mitteilungen der OAG Rhein-Neckar, Ausgabe 4, Oktober 2014 (am Ende des Rundbriefs).



## Witterungsdaten für August - September 2014

(Wetterdaten der Station Mannheim )

August und September 2014 waren zwar warme und sonnige Monate, die jedoch insbesondere im August zeitweise sehr regenreich waren.

### Höchsttemperaturen im August - September 2014

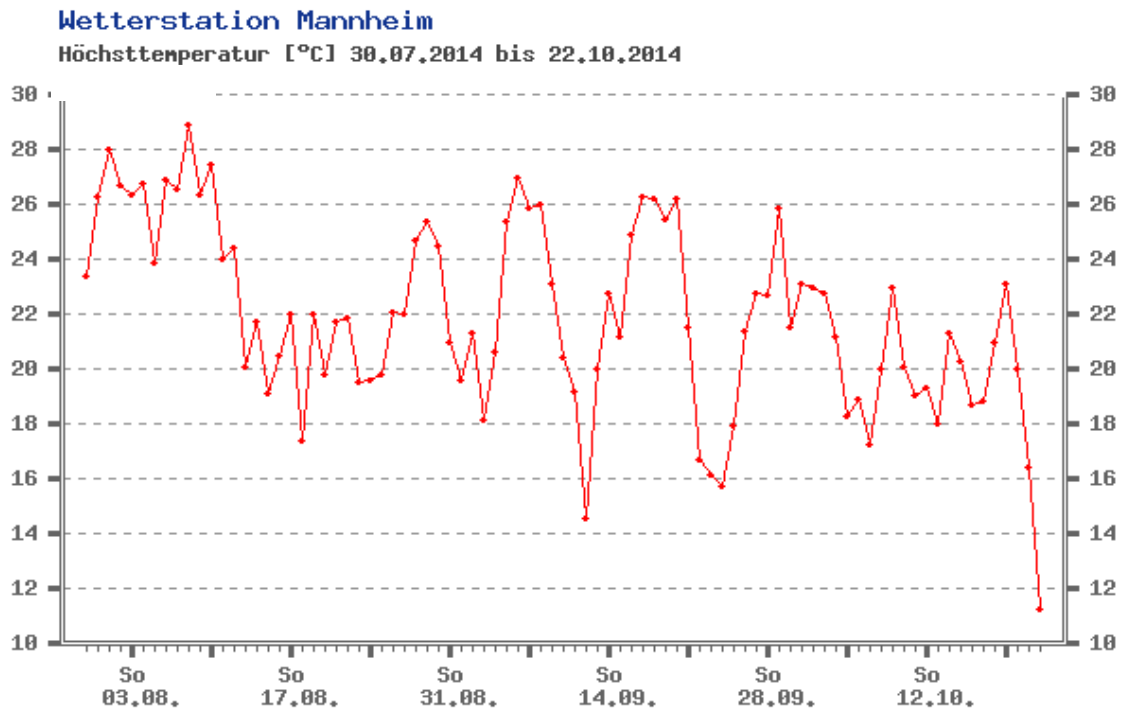

### Tiefsttemperaturen im August - September 2014

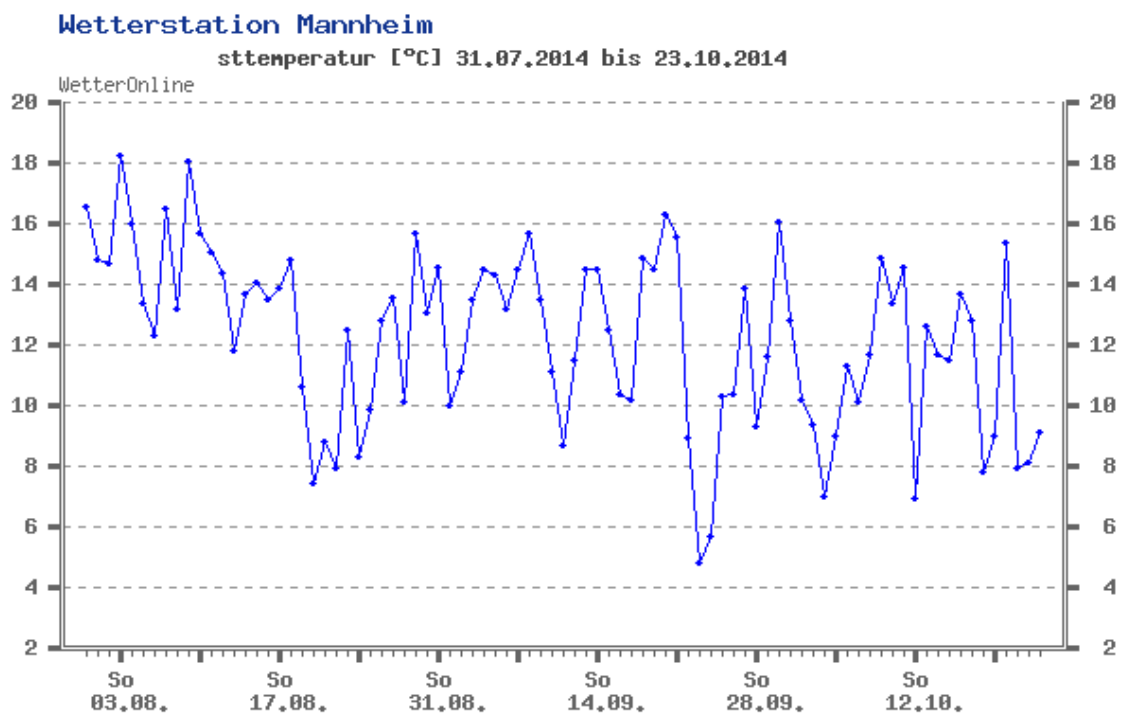

## Sonnenscheinstunden im August - September 2014

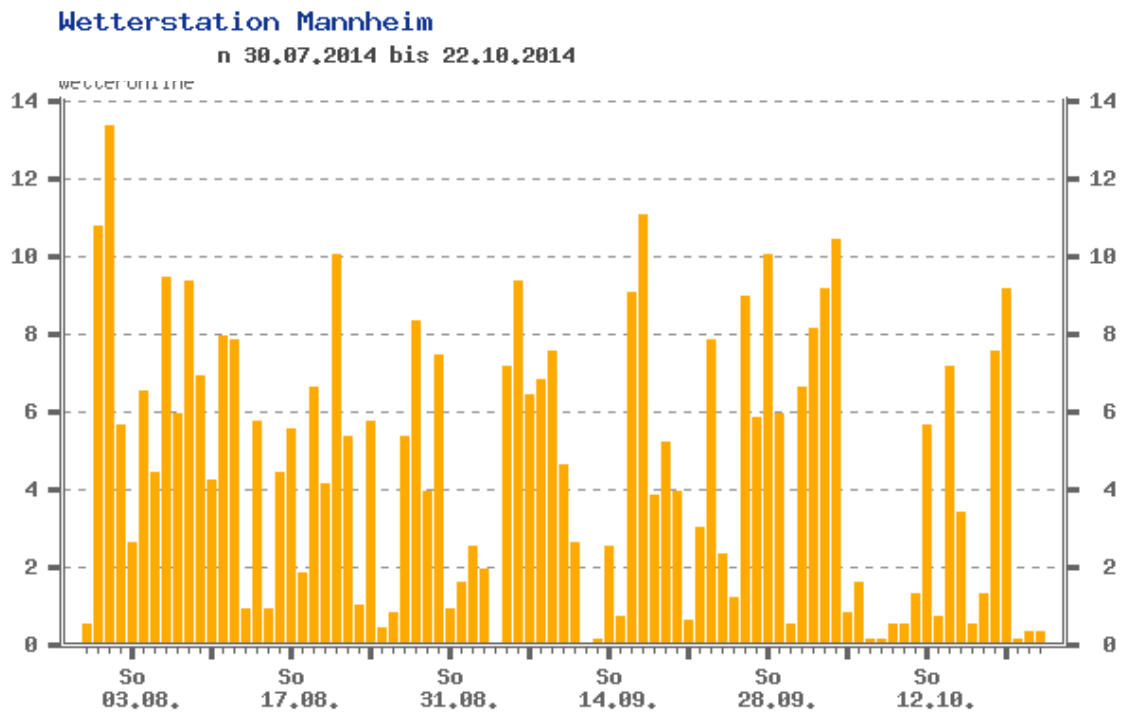

## Niederschlagsmengen (mm) im August - September 2014

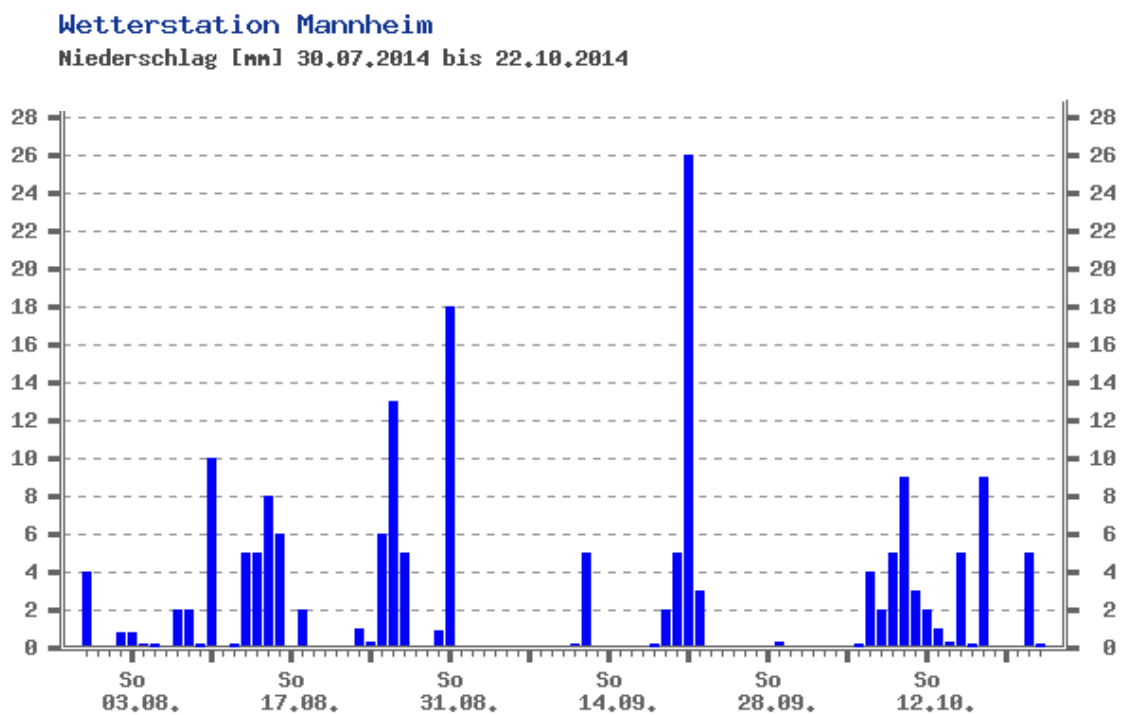

## Beobachter und Artenstatistik

Tabelle 1 enthält eine Übersicht über die Beobachter in Nordbaden und die von ihnen bei Ornitho.de oder OGBW gemeldeten Beobachtungsdaten. Insgesamt wurden über 14850 Beobachtungen mit über 200 Arten im Zeitraum Aug-Sep 2014 für Nordbaden und Umgebung gemeldet, die in Tab. 2 und Tab. 3 nach Arten bzw. Beobachtungshäufigkeit zusammengefasst wurden.

**Tab. 1 Beobachterstatistik (in Klammern steht die Zahl der Meldungen) Nur Melder mit mind. 6 Beobachtungen wurden berücksichtigt.**

Klaus Hofmann (1696)	Sebastian Olschewski (107)	Thomas Speck (32)	Hans-Peter Köpf (14)
Tobias Lepp (1040)	Angela Bitterlich (101)	Dennis Sprenger (31)	Manfred Weber (14)
Wolfgang Dreyer (948)	Christian Barth (93)	Rainer Deible (31)	Sabine Ochs (14)
Harald Bott (854)	Marianne Leis-Messer (92)	Jochen Theophil (31)	Hartmut Pasewald (13)
Klaus Lechner (799)	Armin Konrad (90)	Karsten Kathol (29)	Gerhard Horn (13)
Friedrich Linhart (684)	Dieter Ebert (88)	Antje Schultner (29)	Julia Schwandner (13)
Helmut Barié (582)	Christoph Randler (81)	Gunnar Oehmichen (28)	Kerstin Treutner (12)
P.u.G.Rückert (496)	Joachim Schwane (75)	Matthias Gröner (27)	Volker Schmidt (11)
Steffen Tillmanns (476)	Matthias Hummel (70)	Hans-Jürgen Schygulla (26)	J.F. Burton (11)
Johannes Baust (324)	Andreas Thiele (68)	Wolfgang Schindler (25)	Tonio Schaub (11)
Uli Kofler (298)	Jannik Stipp (66)	Helen Kaufmann (24)	Peter Maurer (11)
Erwin Sefrin (289)	Hanne Tinkl (63)	Harald Kranz (23)	Steffen Kauer (11)
Fabian Schrauth (271)	Werner Jansen (62)	Max Schulz (23)	Mona Becker-Steinwandel (10)
Christian Stohl (254)	Bernd Steiner (57)	Lukas Thiess (22)	Folke Damminger (9)
Günther Fehr (252)	Steve Riedel (54)	Alexander Stöhr (22)	Matthias Oehler (9)
Otmar Schmitt (245)	Christine Schröter (52)	Peter Petermann (20)	Matthias Lerchner (9)
Michael Wink (223)	Andreas Vogel (51)	Marc Förschler (20)	Jens Erik Dietrich (9)
Gisela Krewing-Rambausek (203)	Rainer Engelhardt (50)	Ralf Gramlich (20)	Natascha Zipprich (8)
Eberhard Körner (200)	Bettina Haßler (49)	Jochen Müller (20)	Gabi Stein (8)
Uwe Diehl (195)	Jürgen Stober (48)	Matthias Schleuning (19)	Julia Bayer (8)
Matthias Feuersenger (182)	Anton Firnkes (47)	Rainer Ruess (19)	Michael Hahl (8)
Meike Albert (173)	Witali Moos (47)	Jörg Rathgeber (18)	Andrea Pfisterer (7)
Jochen Roeder (171)	Jens Weilacher (47)	Evelyn Branz (18)	Helmut Eumes (7)
Martin Boschert (167)	Guido Waldmann (42)	Rene Seider (18)	Jörg Schröder (7)
Susanne Donat (151)	Wolfgang Schwarzfischer (40)	Jochen Fischer (16)	Mathias Essig (7)
Dorothea Koch (136)	Mare Haider (38)	Hans-Valentin Bastian (16)	Franz Rothenhäusler (7)
Volker Eilhard (130)	Fabian Anger (35)	Volker Schröder (16)	Hubert Holland (7)
Manuel Jansen (121)	Christoph Armbruster (33)	Mathias Kramer (16)	Thomas Fichtner (6)
Udo Weisser (116)	Wolfgang Planck (33)	Carsten Steinkamp (15)	Dieter Arnold (6)
Andreas Quell (114)	Gerd Schön (32)	Garnier Migrain (15)	Victor Vadasi (6)
Birgit Albiets (109)	Oliver Brück (32)	Andreas Kaiser (15)	Gabi Picke (6)
		Christoph Weinrich (15)	Dennis Stock (6)



Bartmeise © D. Koch

**Tab. 2. Übersicht über die ornithologischen Beobachtungen aus Nordbaden und Umgebung im Zeitraum August - September 2014 (Neozoen oder Gefangenschaftsflüchtlinge sind rot markiert)-systematische Anordnung (N Beob. = Anzahl Beobachtungsmeldungen); 200 Arten wurden beobachtet.**

Nr.	Art	N Beob.	Summe Ind.	Maximum	Mittel [N/Beob]	von 2.Halb	bis 2.Halb
1	Zwergtaucher	83	501	29	6.0	1.8.2014	30.9.2014
2	Haubentaucher	107	630	23	5.9	1.8.2014	30.9.2014
3	Schwarzhalbtaucher	27	46	4	1.7	1.8.2014	14.9.2014
4	Kormoran	290	3352	170	11.6	1.8.2014	30.9.2014
5	Nachtreiher	2	2	1	1.0	11.8.2014	7.9.2014
6	Seidenreiher	7	7	1	1.0	1.8.2014	1.9.2014
7	Silberreiher	149	900	41	6.0	1.8.2014	30.9.2014
8	Graureiher	469	2009	28	4.3	1.8.2014	30.9.2014
9	Purpurreiher	22	38	8	1.7	2.8.2014	4.9.2014
10	Schwarzstorch	18	22	3	1.2	1.8.2014	17.9.2014
11	Weißstorch	228	2129	75	9.3	1.8.2014	30.9.2014
12	Löffler	43	145	4	3.4	1.8.2014	8.9.2014
13	Höckerschwan	185	1699	80	9.2	1.8.2014	30.9.2014
14	Kurzschneibgans	12	43	4	3.6	2.8.2014	27.9.2014
192	Trauerschwan	16	19	4	1.2	8.8.2014	9.9.2014
193	Weißwangengans	3	7	5	2.3	23.9.2014	27.9.2014
15	Graugans	96	4519	330	47.1	1.8.2014	30.9.2014
16	Streifengans	16	17	2	1.1	1.8.2014	30.9.2014
17	Kanadagans	140	4332	230	30.9	1.8.2014	30.9.2014
18	Nilgans	236	2389	104	10.1	1.8.2014	30.9.2014
197	Schwanengans	15	339	29	22.6	5.8.2014	27.9.2014
198	Hausgans	1	1	1	1.0	14.9.2014	14.9.2014
199	Hausente	1	4	4	4.0	9.8.2014	9.8.2014
201	Moschusente	1	1	1	1.0	27.8.2014	27.8.2014
20	Brandgans	1	1	1	1.0	14.8.2014	14.8.2014
21	Mandarinente	7	18	4	2.6	2.8.2014	20.9.2014
22	Pfeifente	18	105	16	5.8	3.8.2014	30.9.2014
23	Schnatterente	55	2702	320	49.1	1.8.2014	30.9.2014
24	Krickente	55	1776	160	32.3	1.8.2014	30.9.2014
25	Stockente	235	2617	120	11.1	1.8.2014	30.9.2014
26	Spießente	3	3	1	1.0	22.9.2014	30.9.2014
27	Knäkenente	9	21	6	2.3	1.8.2014	26.9.2014
28	Löffelente	44	648	75	14.7	3.8.2014	30.9.2014
29	Kolbenente	10	16	3	1.6	1.8.2014	25.8.2014
30	Tafelente	27	87	25	3.2	3.8.2014	30.9.2014
31	Reiherente	34	106	20	3.1	1.8.2014	30.9.2014
32	Gänsesäger	5	5	1	1.0	9.8.2014	18.9.2014
33	Wespenbussard	74	209	16	2.8	2.8.2014	22.9.2014
34	Schwarzmilan	73	438	100	6.0	2.8.2014	29.9.2014
35	Rotmilan	216	640	45	3.0	1.8.2014	30.9.2014
36	Rohrweihe	78	110	5	1.4	1.8.2014	28.9.2014
37	Wiesenweihe	12	12	1	1.0	24.8.2014	28.9.2014
38	Habicht	35	39	2	1.1	1.8.2014	30.9.2014
39	Sperber	123	147	4	1.2	2.8.2014	29.9.2014
40	Mäusebussard	508	1305	18	2.6	1.8.2014	30.9.2014
41	Fischadler	55	77	3	1.4	4.8.2014	30.9.2014
42	Turmfalke	419	1014	281	2.4	1.8.2014	30.9.2014
43	Rotfußfalke	3	4	2	1.3	8.9.2014	28.9.2014
44	Merlin	2	2	1	1.0	29.9.2014	29.9.2014
45	Baumfalke	74	118	6	1.6	1.8.2014	29.9.2014
46	Wanderfalke	46	54	4	1.2	1.8.2014	28.9.2014
47	Auerhuhn	5	19	6	3.8	11.8.2014	10.9.2014
48	Rebhuhn	2	3	2	1.5	15.8.2014	4.9.2014
49	Wachtel	1	1	1	1.0	28.8.2014	28.8.2014
50	Fasan	101	240	11	2.4	2.8.2014	29.9.2014
51	Wasserralle	27	70	10	2.6	1.8.2014	30.9.2014
52	Tüpfelsumpfhuhn	1	1	1	1.0	13.9.2014	13.9.2014
53	Teichhuhn	77	217	10	2.8	1.8.2014	30.9.2014
54	Blässhuhn	104	2014	350	19.4	1.8.2014	30.9.2014
55	Kranich	1	3	3	3.0	6.9.2014	6.9.2014
56	Flussregenpfeifer	34	84	11	2.5	1.8.2014	19.9.2014
57	Sandregenpfeifer	4	4	1	1.0	8.8.2014	22.9.2014
58	Mornellregenpfeifer	3	1	1	0.3	31.8.2014	4.9.2014
59	Kiebitz	38	2470	330	65.0	1.8.2014	30.9.2014
60	Zwergstrandläufer	44	114	6	2.6	29.8.2014	27.9.2014
61	Temminckstrandläufer	8	8	1	1.0	29.8.2014	9.9.2014
62	Sichelstrandläufer	6	6	1	1.0	24.8.2014	9.9.2014

63	Alpenstrandläufer	38	87	7	2.3	3.8.2014	30.9.2014
64	Kampfläufer	30	87	10	2.9	3.8.2014	30.9.2014
65	Bekassine	66	229	14	3.5	3.8.2014	30.9.2014
66	Waldschnepfe	2	2	1	1.0	20.8.2014	16.9.2014
67	Regenbrachvogel	2	2	1	1.0	9.8.2014	28.8.2014
68	Großer Brachvogel	3	7	3	2.3	8.8.2014	25.9.2014
69	Dunkler Wasserläufer	36	46	4	1.3	6.8.2014	28.9.2014
70	Rotschenkel	26	34	2	1.3	14.8.2014	22.9.2014
71	Grünschenkel	43	96	4	2.2	24.8.2014	24.9.2014
72	Waldwasserläufer	19	25	5	1.3	1.8.2014	14.9.2014
73	Bruchwasserläufer	64	205	15	3.2	1.8.2014	22.9.2014
74	Flussuferläufer	93	133	6	1.4	1.8.2014	27.9.2014
75	Steinwähler	2	4	2	2.0	16.9.2014	16.9.2014
76	Falkenraubmöwe	1	1	1	1.0	6.9.2014	6.9.2014
77	Lachmöwe	141	2748	140	19.5	1.8.2014	30.9.2014
78	Heringsmöwe	1	1	1	1.0	16.9.2014	16.9.2014
79	Silbermöwe	2	2	1	1.0	7.9.2014	10.9.2014
80	Flusseeeschwalbe	1	5	5	5.0	3.8.2014	3.8.2014
195	Mittelmeermöwe	49	72	3	1.5	5.8.2014	29.9.2014
81	Trauerseeschwalbe	1	11	11	11.0	3.8.2014	3.8.2014
82	<b>Straßentaube</b>	146	3221	200	22.1	1.8.2014	30.9.2014
83	Hohltaube	63	424	50	6.7	2.8.2014	30.9.2014
84	Ringeltaube	408	3205	300	7.9	1.8.2014	30.9.2014
85	Türkentaube	221	798	28	3.6	1.8.2014	30.9.2014
86	Turteltaube	19	25	3	1.3	2.8.2014	25.9.2014
87	<b>Halsbandsittich</b>	157	8180	955	52.1	1.8.2014	30.9.2014
200	<b>Wellensittich</b>	1	1	1	1.0	4.9.2014	4.9.2014
88	Kuckuck	2	2	1	1.0	4.8.2014	22.9.2014
89	Schleiereule	18	52	6	2.9	7.8.2014	30.9.2014
90	Uhu	10	13	2	1.3	3.8.2014	17.9.2014
91	Sperlingskauz	5	6	2	1.2	20.8.2014	19.9.2014
92	Steinkauz	11	9	1	0.8	5.8.2014	21.9.2014
93	Waldkauz	50	62	3	1.2	1.8.2014	30.9.2014
94	Waldohreule	2	5	4	2.5	18.8.2014	14.9.2014
95	Raufußkauz	1	1	1	1.0	28.9.2014	28.9.2014
96	Mauersegler	131	867	92	6.6	1.8.2014	14.9.2014
97	Alpensegler	8	27	7	3.4	5.8.2014	3.9.2014
98	Eisvogel	187	281	5	1.5	1.8.2014	30.9.2014
99	Bienenfresser	22	419	80	19.0	2.8.2014	9.9.2014
100	Wiedehopf	1	1	1	1.0	9.8.2014	9.8.2014
101	Wendehals	8	9	2	1.1	7.8.2014	2.9.2014
102	Grauspecht	19	21	2	1.1	3.8.2014	30.9.2014
103	Grünspecht	298	357	4	1.2	1.8.2014	30.9.2014
104	Schwarzspecht	103	108	2	1.0	4.8.2014	30.9.2014
105	Buntspecht	254	385	8	1.5	1.8.2014	30.9.2014
106	Mittelspecht	32	35	2	1.1	2.8.2014	29.9.2014
107	Kleinspecht	21	25	2	1.2	1.8.2014	30.9.2014
108	Dreizehenspecht	1	1	1	1.0	8.9.2014	8.9.2014
109	Haubenlerche	7	17	3	2.4	3.8.2014	27.9.2014
110	Heidelerche	20	287	31	14.3	5.8.2014	30.9.2014
111	Feldlerche	51	831	82	16.3	3.8.2014	30.9.2014
112	Uferschwalbe	16	117	40	7.3	1.8.2014	28.9.2014
113	Rauchschwalbe	216	7427	600	34.4	1.8.2014	29.9.2014
114	Mehlschwalbe	243	12912	1500	53.1	1.8.2014	29.9.2014
115	Brachpieper	8	13	4	1.6	21.8.2014	14.9.2014
116	Baumpieper	75	771	86	10.3	3.8.2014	29.9.2014
117	Wiesenieper	29	633	97	21.8	29.8.2014	29.9.2014
118	Rotkehlpieper	1	2	2	2.0	22.9.2014	22.9.2014
119	Bergpieper	1	1	1	1.0	24.9.2014	24.9.2014
120	Schafstelze	81	1232	98	15.2	3.8.2014	30.9.2014
121	Gebirgsstelze	74	115	7	1.6	1.8.2014	30.9.2014
122	Bachstelze	268	1626	60	6.1	2.8.2014	30.9.2014
123	Wasseramsel	6	6	1	1.0	7.8.2014	22.9.2014
124	Zaunkönig	94	162	9	1.7	1.8.2014	30.9.2014
125	Heckenbraunelle	52	182	51	3.5	6.8.2014	30.9.2014
126	Rotkehlchen	157	296	11	1.9	3.8.2014	30.9.2014
127	Nachtigall	6	10	3	1.7	2.8.2014	6.9.2014
128	Blaukehlchen	12	15	3	1.3	3.8.2014	1.9.2014
129	Hausrotschwanz	366	973	27	2.7	1.8.2014	30.9.2014
130	Gartenrotschwanz	51	94	5	1.8	1.8.2014	30.9.2014
131	Braunkehlchen	131	473	30	3.6	6.8.2014	30.9.2014
132	Schwarzkehlchen	12	17	4	1.4	3.8.2014	28.9.2014
133	Steinschmätzer	54	89	14	1.6	3.8.2014	30.9.2014

134	Ringdrossel	1	7	7	7.0	30.8.2014	30.8.2014	
135	Amsel	350	1152	30	3.3	1.8.2014	30.9.2014	
136	Wacholderdrossel	58	1624	400	28.0	1.8.2014	30.9.2014	
137	Singdrossel	62	2510	338	40.5	1.8.2014	30.9.2014	
138	Misteldrossel	55	518	55	9.4	3.8.2014	30.9.2014	
139	Schilfrohrsänger	3	4	2	1.3	3.8.2014	19.8.2014	
140	Sumpfrohrsänger	1	1	1	1.0	29.8.2014	29.8.2014	
141	Teichrohrsänger	21	37	6	1.8	1.8.2014	22.9.2014	
142	Klappergrasmücke	8	10	2	1.3	19.8.2014	29.9.2014	
143	Dorngrasmücke	24	49	5	2.0	3.8.2014	14.9.2014	
144	Gartengrasmücke	17	19	2	1.1	3.8.2014	13.9.2014	
145	Mönchsgrasmücke	194	438	16	2.3	1.8.2014	30.9.2014	
146	Waldlaubsänger	1	1	1	1.0	25.8.2014	25.8.2014	
147	Zilpzalp	245	673	27	2.7	2.8.2014	30.9.2014	
148	Fitis	24	32	4	1.3	21.8.2014	26.9.2014	
149	Wintergoldhähnchen	23	70	10	3.0	3.8.2014	30.9.2014	
150	Sommergoldhähnchen	20	37	9	1.9	10.8.2014	30.9.2014	
151	Grauschnäpper	54	121	8	2.2	1.8.2014	30.9.2014	
152	Trauerschnäpper	40	125	20	3.1	8.8.2014	15.9.2014	
153	Bartmeise	38	284	55	7.5	1.8.2014	30.9.2014	
154	Schwanzmeise	80	443	21	5.5	1.8.2014	30.9.2014	
155	Sumpfmeise	80	164	6	2.0	1.8.2014	30.9.2014	
156	Weidenmeise	19	27	4	1.4	3.8.2014	27.9.2014	
157	Haubenmeise	28	56	5	2.0	1.8.2014	30.9.2014	
158	Tannenmeise	29	90	25	3.1	3.8.2014	30.9.2014	
159	Blaumeise	258	1008	39	3.9	1.8.2014	30.9.2014	
160	Kohlmeise	457	1722	50	3.8	1.8.2014	30.9.2014	
161	Kleiber	149	320	10	2.1	1.8.2014	30.9.2014	
162	Waldbaumläufer	9	14	3	1.6	14.8.2014	30.9.2014	
163	Gartenbaumläufer	73	102	5	1.4	1.8.2014	30.9.2014	
164	Beutelmeise	2	8	7	4.0	22.9.2014	30.9.2014	
165	Pirol	11	14	2	1.3	1.8.2014	24.8.2014	
166	Neuntöter	66	298	152	4.5	1.8.2014	7.9.2014	
167	Raubwürger	4	4	1	1.0	19.9.2014	28.9.2014	
168	Eichelhäher	233	522	19	2.2	1.8.2014	30.9.2014	
169	Elster	308	708	13	2.3	1.8.2014	30.9.2014	
170	Tannenhäher	15	22	6	1.5	3.8.2014	8.9.2014	
171	Dohle	72	1053	350	14.6	1.8.2014	30.9.2014	
172	Saatkrähe	38	983	300	25.9	6.8.2014	30.9.2014	
173	Rabenkrähe	443	7312	850	16.5	1.8.2014	30.9.2014	
174	Kolkkrabe	95	156	3	1.6	1.8.2014	30.9.2014	
175	Star	306	31137	5000	101.8	1.8.2014	30.9.2014	
176	Haus Sperling	278	5239	500	18.8	1.8.2014	30.9.2014	
177	Feldsperling	62	519	52	8.4	1.8.2014	30.9.2014	
178	Buchfink	143	7581	883	53.0	1.8.2014	30.9.2014	
179	Girlitz	62	113	10	1.8	1.8.2014	30.9.2014	
180	Grünling	154	997	192	6.5	1.8.2014	30.9.2014	
181	Stieglitz	169	1992	200	11.8	1.8.2014	30.9.2014	
182	Erlenzeisig	8	55	21	6.9	13.9.2014	30.9.2014	
183	Bluthänfling	64	750	50	11.7	1.8.2014	30.9.2014	
184	Fichtenkreuzschnabel	20	205	100	10.3	3.8.2014	30.9.2014	
185	Gimpel	8	11	3	1.4	3.8.2014	30.9.2014	
186	Kernbeißer	29	83	8	2.9	11.8.2014	29.9.2014	
187	Goldammer	60	388	120	6.5	1.8.2014	30.9.2014	
188	Zaunammer	2	7	5	3.5	21.8.2014	30.8.2014	
189	Ortolan	4	5	2	1.3	2.9.2014	5.9.2014	
190	Rohrhammer	19	63	16	3.3	2.8.2014	29.9.2014	
191	Graunammer	6	45	26	7.5	24.8.2014	28.9.2014	
196	Hausrotschwanz (ssp. ochruros)	2	9	6	4.5	13.9.2014	27.9.2014	

**Tab. 3. Übersicht über die ornithologischen Beobachtungen aus Nordbaden und Umgebung im Zeitraum August - September 2014-Anordnung der Arten nach der Anzahl der Meldungen. Da seltene Arten häufig von mehreren Beobachtern gemeldet wurden, können die Zahlen täuschen.**

Nr.	Art	N Beob.	Summe Ind.	Maximum	Mittel [N/Beob]	von 2.Halb	bis 2.Halb	
40	Mäusebussard	508	1305	18	2.6	1.8.2014	30.9.2014	
8	Graureiher	469	2009	28	4.3	1.8.2014	30.9.2014	
160	Kohlmeise	457	1722	50	3.8	1.8.2014	30.9.2014	
173	Rabenkrähe	443	7312	850	16.5	1.8.2014	30.9.2014	
42	Turmfalke	419	1014	281	2.4	1.8.2014	30.9.2014	
84	Ringeltaube	408	3205	300	7.9	1.8.2014	30.9.2014	
129	Hausrotschwanz	366	973	27	2.7	1.8.2014	30.9.2014	
135	Amsel	350	1152	30	3.3	1.8.2014	30.9.2014	
169	Elster	308	708	13	2.3	1.8.2014	30.9.2014	
175	Star	306	31137	5000	101.8	1.8.2014	30.9.2014	
103	Grünspecht	298	357	4	1.2	1.8.2014	30.9.2014	
4	Kormoran	290	3352	170	11.6	1.8.2014	30.9.2014	
176	Haus Sperling	278	5239	500	18.8	1.8.2014	30.9.2014	
122	Bachstelze	268	1626	60	6.1	2.8.2014	30.9.2014	
159	Blaumeise	258	1008	39	3.9	1.8.2014	30.9.2014	
105	Buntspecht	254	385	8	1.5	1.8.2014	30.9.2014	
147	Zilpzalp	245	673	27	2.7	2.8.2014	30.9.2014	
114	Mehlschwalbe	243	12912	1500	53.1	1.8.2014	29.9.2014	
18	Nilgans	236	2389	104	10.1	1.8.2014	30.9.2014	
25	Stockente	235	2617	120	11.1	1.8.2014	30.9.2014	
168	Eichelhäher	233	522	19	2.2	1.8.2014	30.9.2014	
11	Weißstorch	228	2129	75	9.3	1.8.2014	30.9.2014	
85	Türkentaube	221	798	28	3.6	1.8.2014	30.9.2014	
35	Rotmilan	216	640	45	3.0	1.8.2014	30.9.2014	
113	Rauchschwalbe	216	7427	600	34.4	1.8.2014	29.9.2014	
145	Mönchsgrasmücke	194	438	16	2.3	1.8.2014	30.9.2014	
98	Eisvogel	187	281	5	1.5	1.8.2014	30.9.2014	
13	Höckerschwan	185	1699	80	9.2	1.8.2014	30.9.2014	
181	Stieglitz	169	1992	200	11.8	1.8.2014	30.9.2014	
87	Halsbandsittich	157	8180	955	52.1	1.8.2014	30.9.2014	
126	Rotkehlchen	157	296	11	1.9	3.8.2014	30.9.2014	
180	Grünling	154	997	192	6.5	1.8.2014	30.9.2014	
7	Silberreiher	149	900	41	6.0	1.8.2014	30.9.2014	
161	Kleiber	149	320	10	2.1	1.8.2014	30.9.2014	
82	Straßentaube	146	3221	200	22.1	1.8.2014	30.9.2014	
178	Buchfink	143	7581	883	53.0	1.8.2014	30.9.2014	
77	Lachmöwe	141	2748	140	19.5	1.8.2014	30.9.2014	
17	Kanadagans	140	4332	230	30.9	1.8.2014	30.9.2014	
96	Mauersegler	131	867	92	6.6	1.8.2014	14.9.2014	
131	Braunkehlchen	131	473	30	3.6	6.8.2014	30.9.2014	
39	Sperber	123	147	4	1.2	2.8.2014	29.9.2014	
2	Haubentaucher	107	630	23	5.9	1.8.2014	30.9.2014	
54	Blässhuhn	104	2014	350	19.4	1.8.2014	30.9.2014	
104	Schwarzspecht	103	108	2	1.0	4.8.2014	30.9.2014	
50	Fasan	101	240	11	2.4	2.8.2014	29.9.2014	
15	Graugans	96	4519	330	47.1	1.8.2014	30.9.2014	
174	Kolkrabe	95	156	3	1.6	1.8.2014	30.9.2014	
124	Zaunkönig	94	162	9	1.7	1.8.2014	30.9.2014	
74	Flussuferläufer	93	133	6	1.4	1.8.2014	27.9.2014	
1	Zwergtaucher	83	501	29	6.0	1.8.2014	30.9.2014	
120	Schafstelze	81	1232	98	15.2	3.8.2014	30.9.2014	
154	Schwanzmeise	80	443	21	5.5	1.8.2014	30.9.2014	
155	Sumpfmeise	80	164	6	2.0	1.8.2014	30.9.2014	
36	Rohrweihe	78	110	5	1.4	1.8.2014	28.9.2014	
53	Teichhuhn	77	217	10	2.8	1.8.2014	30.9.2014	
116	Baumpieper	75	771	86	10.3	3.8.2014	29.9.2014	
33	Wespenbussard	74	209	16	2.8	2.8.2014	22.9.2014	
45	Baumfalke	74	118	6	1.6	1.8.2014	29.9.2014	
121	Gebirgsstelze	74	115	7	1.6	1.8.2014	30.9.2014	
34	Schwarzmilan	73	438	100	6.0	2.8.2014	29.9.2014	
163	Gartenbaumläufer	73	102	5	1.4	1.8.2014	30.9.2014	
171	Dohle	72	1053	350	14.6	1.8.2014	30.9.2014	
65	Bekassine	66	229	14	3.5	3.8.2014	30.9.2014	
166	Neuntöter	66	298	152	4.5	1.8.2014	7.9.2014	
73	Bruchwasserläufer	64	205	15	3.2	1.8.2014	22.9.2014	



183	Bluthänfling	64	750	50	11.7	1.8.2014	30.9.2014
83	Hohltaube	63	424	50	6.7	2.8.2014	30.9.2014
137	Singdrossel	62	2510	338	40.5	1.8.2014	30.9.2014
177	Feldsperling	62	519	52	8.4	1.8.2014	30.9.2014
179	Girlitz	62	113	10	1.8	1.8.2014	30.9.2014
187	Goldammer	60	388	120	6.5	1.8.2014	30.9.2014
136	Wacholderdrossel	58	1624	400	28.0	1.8.2014	30.9.2014
23	Schnatterente	55	2702	320	49.1	1.8.2014	30.9.2014
24	Krickente	55	1776	160	32.3	1.8.2014	30.9.2014
41	Fischadler	55	77	3	1.4	4.8.2014	30.9.2014
138	Misteldrossel	55	518	55	9.4	3.8.2014	30.9.2014
133	Steinschmätzer	54	89	14	1.6	3.8.2014	30.9.2014
151	Grauschnäpper	54	121	8	2.2	1.8.2014	30.9.2014
125	Heckenbraunelle	52	182	51	3.5	6.8.2014	30.9.2014
111	Feldlerche	51	831	82	16.3	3.8.2014	30.9.2014
130	Gartenrotschwanz	51	94	5	1.8	1.8.2014	30.9.2014
93	Waldkauz	50	62	3	1.2	1.8.2014	30.9.2014
195	Mittelmeermöwe	49	72	3	1.5	5.8.2014	29.9.2014
46	Wanderfalke	46	54	4	1.2	1.8.2014	28.9.2014
28	Löffelente	44	648	75	14.7	3.8.2014	30.9.2014
60	Zwergstrandläufer	44	114	6	2.6	29.8.2014	27.9.2014
12	Löffler	43	145	4	3.4	1.8.2014	8.9.2014
71	Grünschenkel	43	96	4	2.2	24.8.2014	24.9.2014
152	Trauerschnäpper	40	125	20	3.1	8.8.2014	15.9.2014
59	Kiebitz	38	2470	330	65.0	1.8.2014	30.9.2014
63	Alpenstrandläufer	38	87	7	2.3	3.8.2014	30.9.2014
153	Bartmeise	38	284	55	7.5	1.8.2014	30.9.2014
172	Saatkrähe	38	983	300	25.9	6.8.2014	30.9.2014
69	Dunkler Wasserläufer	36	46	4	1.3	6.8.2014	28.9.2014
38	Habicht	35	39	2	1.1	1.8.2014	30.9.2014
31	Reiherente	34	106	20	3.1	1.8.2014	30.9.2014
56	Flussregenpfeifer	34	84	11	2.5	1.8.2014	19.9.2014
106	Mittelspecht	32	35	2	1.1	2.8.2014	29.9.2014
64	Kampfläufer	30	87	10	2.9	3.8.2014	30.9.2014
117	Wiesenpieper	29	633	97	21.8	29.8.2014	29.9.2014
158	Tannenmeise	29	90	25	3.1	3.8.2014	30.9.2014
186	Kernbeißer	29	83	8	2.9	11.8.2014	29.9.2014
157	Haubenmeise	28	56	5	2.0	1.8.2014	30.9.2014
3	Schwarzhalstaucher	27	46	4	1.7	1.8.2014	14.9.2014
30	Tafelente	27	87	25	3.2	3.8.2014	30.9.2014
51	Wasserralle	27	70	10	2.6	1.8.2014	30.9.2014
70	Rotschenkel	26	34	2	1.3	14.8.2014	22.9.2014
143	Dorngrasmücke	24	49	5	2.0	3.8.2014	14.9.2014
148	Fitis	24	32	4	1.3	21.8.2014	26.9.2014
149	Wintergoldhähnchen	23	70	10	3.0	3.8.2014	30.9.2014
9	Purpureiher	22	38	8	1.7	2.8.2014	4.9.2014
99	Bienenfresser	22	419	80	19.0	2.8.2014	9.9.2014
107	Kleinspecht	21	25	2	1.2	1.8.2014	30.9.2014
141	Teichrohrsänger	21	37	6	1.8	1.8.2014	22.9.2014
110	Heidelerche	20	287	31	14.3	5.8.2014	30.9.2014
150	Sommergoldhähnchen	20	37	9	1.9	10.8.2014	30.9.2014
184	Fichtenkreuzschnabel	20	205	100	10.3	3.8.2014	30.9.2014
72	Waldwasserläufer	19	25	5	1.3	1.8.2014	14.9.2014
86	Turteltaube	19	25	3	1.3	2.8.2014	25.9.2014
102	Grauspecht	19	21	2	1.1	3.8.2014	30.9.2014
156	Weidenmeise	19	27	4	1.4	3.8.2014	27.9.2014
190	Rohrhammer	19	63	16	3.3	2.8.2014	29.9.2014
10	Schwarzstorch	18	22	3	1.2	1.8.2014	17.9.2014
22	Pfeifente	18	105	16	5.8	3.8.2014	30.9.2014
89	Schleiereule	18	52	6	2.9	7.8.2014	30.9.2014
144	Gartengrasmücke	17	19	2	1.1	3.8.2014	13.9.2014
192	Trauerschwan	16	19	4	1.2	8.8.2014	9.9.2014
16	Streifengans	16	17	2	1.1	1.8.2014	30.9.2014
112	Uferschwalbe	16	117	40	7.3	1.8.2014	28.9.2014
197	Schwanengans	15	339	29	22.6	5.8.2014	27.9.2014
170	Tannenhäher	15	22	6	1.5	3.8.2014	8.9.2014
14	Kurzschnebelgans	12	43	4	3.6	2.8.2014	27.9.2014
37	Wiesenweihe	12	12	1	1.0	24.8.2014	28.9.2014
128	Blaukehlchen	12	15	3	1.3	3.8.2014	1.9.2014
132	Schwarzkehlchen	12	17	4	1.4	3.8.2014	28.9.2014
92	Steinkauz	11	9	1	0.8	5.8.2014	21.9.2014
165	Pirol	11	14	2	1.3	1.8.2014	24.8.2014
29	Kolbenente	10	16	3	1.6	1.8.2014	25.8.2014

90	Uhu	10	13	2	1.3	3.8.2014	17.9.2014	
27	Knäkente	9	21	6	2.3	1.8.2014	26.9.2014	
162	Waldbaumläufer	9	14	3	1.6	14.8.2014	30.9.2014	
61	Temminckstrandläufer	8	8	1	1.0	29.8.2014	9.9.2014	
97	Alpensegler	8	27	7	3.4	5.8.2014	3.9.2014	
101	Wendehals	8	9	2	1.1	7.8.2014	2.9.2014	
115	Brachpieper	8	13	4	1.6	21.8.2014	14.9.2014	
142	Klappergrasmücke	8	10	2	1.3	19.8.2014	29.9.2014	
182	Erlenzeisig	8	55	21	6.9	13.9.2014	30.9.2014	
185	Gimpel	8	11	3	1.4	3.8.2014	30.9.2014	
6	Seidenreiher	7	7	1	1.0	1.8.2014	1.9.2014	
21	Mandarinente	7	18	4	2.6	2.8.2014	20.9.2014	
109	Haubenlerche	7	17	3	2.4	3.8.2014	27.9.2014	
62	Sichelstrandläufer	6	6	1	1.0	24.8.2014	9.9.2014	
123	Wasseramsel	6	6	1	1.0	7.8.2014	22.9.2014	
127	Nachtigall	6	10	3	1.7	2.8.2014	6.9.2014	
191	Graumammer	6	45	26	7.5	24.8.2014	28.9.2014	
32	Gänsesäger	5	5	1	1.0	9.8.2014	18.9.2014	
47	Auerhuhn	5	19	6	3.8	11.8.2014	10.9.2014	
91	Sperlingskauz	5	6	2	1.2	20.8.2014	19.9.2014	
57	Sandregenpfeifer	4	4	1	1.0	8.8.2014	22.9.2014	
167	Raubwürger	4	4	1	1.0	19.9.2014	28.9.2014	
189	Ortolan	4	5	2	1.3	2.9.2014	5.9.2014	
193	Weißwangengans	3	7	5	2.3	23.9.2014	27.9.2014	
26	Spießente	3	3	1	1.0	22.9.2014	30.9.2014	
43	Rotfußfalke	3	4	2	1.3	8.9.2014	28.9.2014	
58	Mornellregenpfeifer	3	1	1	0.3	31.8.2014	4.9.2014	
68	Großer Brachvogel	3	7	3	2.3	8.8.2014	25.9.2014	
139	Schilfrohsänger	3	4	2	1.3	3.8.2014	19.8.2014	
5	Nachtreiher	2	2	1	1.0	11.8.2014	7.9.2014	
44	Merlin	2	2	1	1.0	29.9.2014	29.9.2014	
48	Rebhuhn	2	3	2	1.5	15.8.2014	4.9.2014	
66	Waldschnepfe	2	2	1	1.0	20.8.2014	16.9.2014	
67	Regenbrachvogel	2	2	1	1.0	9.8.2014	28.8.2014	
75	Steinwälzer	2	4	2	2.0	16.9.2014	16.9.2014	
79	Silbermöwe	2	2	1	1.0	7.9.2014	10.9.2014	
88	Kuckuck	2	2	1	1.0	4.8.2014	22.9.2014	
94	Waldohreule	2	5	4	2.5	18.8.2014	14.9.2014	
164	Beutelmeise	2	8	7	4.0	22.9.2014	30.9.2014	
188	Zaunammer	2	7	5	3.5	21.8.2014	30.8.2014	
196	Hausrotschwanz (ssp. ochruros)	2	9	6	4.5	13.9.2014	27.9.2014	
198	Hausgans	1	1	1	1.0	14.9.2014	14.9.2014	
199	Hausente	1	4	4	4.0	9.8.2014	9.8.2014	
201	Moschusente	1	1	1	1.0	27.8.2014	27.8.2014	
20	Brandgans	1	1	1	1.0	14.8.2014	14.8.2014	
49	Wachtel	1	1	1	1.0	28.8.2014	28.8.2014	
52	Tüpfelsumpfhuhn	1	1	1	1.0	13.9.2014	13.9.2014	
55	Kranich	1	3	3	3.0	6.9.2014	6.9.2014	
76	Falkenraubmöwe	1	1	1	1.0	6.9.2014	6.9.2014	
78	Heringsmöwe	1	1	1	1.0	16.9.2014	16.9.2014	
80	Flussseeschwalbe	1	5	5	5.0	3.8.2014	3.8.2014	
81	Trauerseeschwalbe	1	11	11	11.0	3.8.2014	3.8.2014	
200	Wellensittich	1	1	1	1.0	4.9.2014	4.9.2014	
95	Raufußkauz	1	1	1	1.0	28.9.2014	28.9.2014	
100	Wiedehopf	1	1	1	1.0	9.8.2014	9.8.2014	
108	Dreizehenspecht	1	1	1	1.0	8.9.2014	8.9.2014	
118	Rotkehlpieper	1	2	2	2.0	22.9.2014	22.9.2014	
119	Bergpieper	1	1	1	1.0	24.9.2014	24.9.2014	
134	Ringdrossel	1	7	7	7.0	30.8.2014	30.8.2014	
140	Sumpfrohsänger	1	1	1	1.0	29.8.2014	29.8.2014	
146	Waldlaubsänger	1	1	1	1.0	25.8.2014	25.8.2014	

## Ausgewählte Beobachtungen im Zeitraum August - September 2014

Es werden zwar sehr viele Beobachtungen gemeldet; jedoch ist die geographische Verteilung der Beobachter und der Meldungen nicht gleichverteilt. Es gibt einige Bereiche von Nordbaden, aus denen keine oder nur wenige Daten vorliegen. Anregung: Bitte suchen Sie doch bevorzugt die Gebiete auf, für die keine Meldungen vorliegen. Es muss nicht immer die Wagbachniederung sein!

### Übersichtskarte: Anzahl von Beobachtungen pro Minutenraster für den Zeitraum 1.8.-30.9.2014

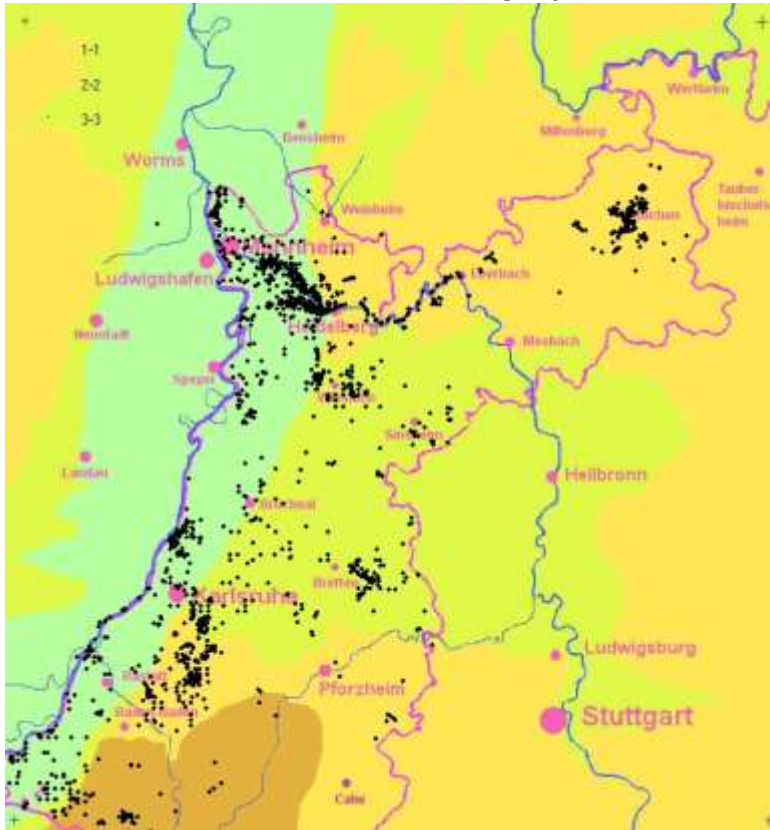

Um die Länge der Aufzählungen zu begrenzen (der komplette Report würde über 600 Seiten lang sein!), werden nur besonders auffallende Meldungen aufgeführt. Phänologische Auswertungen und eine Übersicht über die Brutverbreitung wurden bei ausgewählten Arten vorgenommen.

#### Zwergtaucher: nur > 10 Ind.

- 22 Ind. 01.8.14 "NSG ""Wagbachniederung"" (KA) (Fabian Schrauth)
- 10 Ind. 03.8.14 "NSG ""Wagbachniederung"" (KA) (Helen Kaufmann)
- 29 Ind. \*Jung- u. Altvögel! 04.8.14 "NSG ""Wagbachniederung"" (KA) (Erwin Sefrin)
- 14 Ind. 18.8.14 "NSG ""Wagbachniederung"" (KA) (Erwin Sefrin)
- 13 Ind. 25.8.14 "NSG ""Wagbachniederung"" (KA) (Steffen Tillmanns)
- 10 Ind. 30.8.14 "NSG ""Wagbachniederung"" (KA) (Dorothea Koch)
- 22 Ind. 01.9.14 "NSG ""Wagbachniederung"" (KA) (Erwin Sefrin)
- 18 Ind. 02.9.14 "NSG ""Wagbachniederung"" (KA) (Harald Bott)
- 20 Ind. 05.9.14 "NSG ""Wagbachniederung"" (KA) (Lukas Thiess)
- 10 Ind. \*erster See 05.9.14 "NSG ""Wagbachniederung"" (KA) (Rene Seider)
- 14 Ind. 10.9.14 "NSG ""Wagbachniederung"" (KA) (Fabian Schrauth)
- 12 Ind. 16.9.14 "NSG ""Wagbachniederung"" (KA) (Steffen Tillmanns)
- 15 Ind. 17.9.14 "NSG ""Wagbachniederung"" (KA) (Birgit Albiertz)
- 10 Ind. 20.9.14 Nato-Rampe Hügelsheim (RA) (Udo Weisser)
- 12 Ind. 26.9.14 "NSG ""Wagbachniederung"" (KA) (Fabian Schrauth)

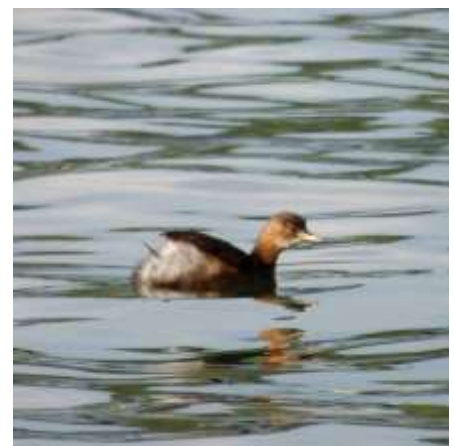

© D. Koch

**Haubentaucher: nur > 10 Ind.**

- 11 Ind. 01.8.14 "NSG ""Wagbachniederung"" (KA) (Fabian Schrauth)  
 20 Ind. \*Jung- u. Altvögel! 04.8.14 "NSG ""Wagbachniederung"" (KA) (Erwin Sefrin)  
 12 Ind. 08.8.14 "NSG ""Wagbachniederung"" (KA) (Günther Fehr)  
 19 Ind. 18.8.14 "NSG ""Wagbachniederung"" (KA) (Erwin Sefrin)  
 10 Ind. 23.8.14 "NSG ""Kohlplattenschlag"" (KA) (Helmut Barié)  
 17 Ind. 25.8.14 "NSG ""Wagbachniederung"" (KA) (Erwin Sefrin)  
 12 Ind. 25.8.14 "NSG ""Wagbachniederung"" (KA) (Steffen Tillmanns)  
 12 Ind. 29.8.14 Abgrabung Bärensee (RA) (Klaus Lechner)  
 23 Ind. 01.9.14 "NSG ""Wagbachniederung"" (KA) (Erwin Sefrin)  
 14 Ind. 10.9.14 "NSG ""Wagbachniederung"" (KA) (Fabian Schrauth)  
 10 Ind. 14.9.14 "NSG ""Wagbachniederung"" (KA) (Karsten Kathol)  
 10 Ind. 14.9.14 "NSG ""Wagbachniederung"" (KA) (Manuel Jansen)  
 12 Ind. 16.9.14 "NSG ""Wagbachniederung"" (KA) (Steffen Tillmanns)  
 19 Ind. 17.9.14 "NSG ""Wagbachniederung"" (KA) (Erwin Sefrin)  
 12 Ind. 19.9.14 "NSG ""Wagbachniederung"" (KA) (Günther Fehr)  
 21 Ind. 22.9.14 "NSG ""Wagbachniederung"" (KA) (Erwin Sefrin)  
 16 Ind. 26.9.14 "NSG ""Wagbachniederung"" (KA) (Fabian Schrauth)  
 23 Ind. 30.9.14 "NSG ""Wagbachniederung"" (KA) (Erwin Sefrin)



Haubentaucher © H. Bott

**Schwarzhalstaucher:**

- 1-3 Ind. 01.-31.8.14 "NSG ""Wagbachniederung"" (KA)  
 3 Ind. 2x 1. KJ / diesjährige / 1x adult 31.8.14 "NSG ""Wagbachniederung"" (KA) (Christian Stohl)  
 4 Ind. 08.9.14 "NSG ""Wagbachniederung"" (KA) (Helmut Barié)



Schwarzhalstaucher © D. Koch

**Kormoran: nur > 20 Ind.**

- 50 Ind. 01.8.14 "NSG ""Wagbachniederung"" (KA) (Fabian Schrauth)  
 61 Ind. 01.8.14 Abgrabung Kleiner Bodensee (KA) (Uli Kofler)  
 50 Ind. 04.8.14 "NSG ""Wagbachniederung"" (KA) (Erwin Sefrin)  
 30 Ind. 10.8.14 Ladenburg Neckar Reiherinsel ( (Michael Wink)  
 20 Ind. 10.8.14 Abgrabung Kleiner Bodensee (KA) (Uli Kofler)  
 20 Ind. 14.8.14 "NSG ""Wagbachniederung"" (KA) (Steve Riedel)  
 45 Ind. 16.8.14 Karlsruhe [6916\_1\_12s] (KA\*) (Uli Kofler)  
 60 Ind. 18.8.14 "NSG ""Wagbachniederung"" (KA) (Erwin Sefrin)  
 40 Ind. 20.8.14 Ladenburg [6517\_2\_17s] (HD) (Günther Fehr)  
 32 Ind. \*Alle zusammengereicht auf Insel 22.8.14 NSG Altneckar Heidelberg Wiebl (Klaus Hofmann)  
 40 Ind. \*Richtung HD fliegend 11.30 Uhr 23.8.14 Dossenheim Schwabenheim (HD) (Wolfgang Dreyer)  
 60 Ind. 25.8.14 "NSG ""Wagbachniederung"" (KA) (Erwin Sefrin)  
 23 Ind. 26.8.14 Abgrabung Kleiner Bodensee (KA) (Uli Kofler)  
 50 Ind. 01.9.14 "NSG ""Wagbachniederung"" (KA) (Erwin Sefrin)



30 Ind. \* 01.9.14 "NSG ""Unterer Neckar: Altneck (Friedrich Linhart)  
 35 Ind. 01.9.14 Karlsruhe [6916\_1\_12s] (KA\*) (Klaus Lechner)  
 50 Ind. 06.9.14 Altrhein Kleiner Bodensee (KA) (Uli Kofler)  
 20 Ind. 09.9.14 Ladenburg Neckar Reiherinsel ( Günther Fehr)  
 29 Ind. 10.9.14 "NSG ""Wagbachniederung"" (KA) (Fabian Schrauth)  
 25 Ind. 14.9.14 "NSG ""Wagbachniederung"" (KA) (Hanne Tinkl)  
 92 Ind. 14.9.14 Abgrabung Kleiner Bodensee (KA) (Uli Kofler)  
 45 Ind. 14.9.14 Karlsruhe [6916\_1\_12s] (KA\*) (Uli Kofler)  
 30 Ind. 17.9.14 "NSG ""Wagbachniederung"" (KA) (Birgit Albietz)  
 70 Ind. 17.9.14 Karlsruhe [6916\_1\_12s] (KA\*) (Uli Kofler)  
 90 Ind. 19.9.14 Abgrabung Kleiner Bodensee (KA) (Uli Kofler)  
 170 Ind. 19.9.14 Karlsruhe [6916\_1\_12s] (KA\*) (Uli Kofler)  
 25 Ind. 21.9.14 Altrhein Kleiner Bodensee (KA) (Steffen Tillmanns)  
 32 Zug. 24.9.14 "Walldürn,MOS" (P.u.G.Rückert)  
 35 Ind. 25.9.14 "NSG ""Wagbachniederung"" (KA) (Witali Moos)  
 22 Ind. 26.9.14 "NSG ""Wagbachniederung"" (KA) (Fabian Schrauth)  
 40 Ind. 27.9.14 "NSG ""Wagbachniederung"" (KA) (Harald Bott)  
 50 Ind. 27.9.14 Altrhein Kleiner Bodensee (KA) (Steffen Tillmanns)  
 62 Ind. \*überfliegend 28.9.14 Polder Kirschgartshausen (MA) (Fabian Schrauth)  
 30 Ind. 28.9.14 "NSG ""Wagbachniederung"" (KA) (Guido Waldmann)  
 140 Ind. 28.9.14 Altrhein Kleiner Bodensee (KA) (Klaus Lechner)  
 150 Ind. \*überwiegend (weit über die Hälfte) immatur 28.9.14 Altrhein Kleiner Bodensee (KA) (Thomas Speck)  
 30 Ind. 30.9.14 "NSG ""Wagbachniederung"" (KA) (Erwin Sefrin)

**Nachtreiherr:**

1 Ind. 1x adult 11.8.14 Eggenstein-Leopoldshafen [6816 (Steffen Tillmanns)  
 1 Ind. \* 07.9.14 "NSG ""Wagbachniederung"" (KA) (Jürgen Brauch)

**Seidenreiherr:**

1 Ind. \*am Teich 5 01.8.14 "NSG ""Wagbachniederung"" (KA) (Fabian Schrauth)  
 1 Ind. 02.8.14 Karlsruhe [6916\_1\_11n] (KA\*) (Karsten Kathol)  
 1 Ind. \*HÖP Rastatt(Deichrückverlegung) 02.8.14 Rastatt [7115\_1\_12n] (RA) (Rainer Deible)  
 1 Ind. am Murgufer 11.8.14 "NSG ""Silberweidenwald Steinm (Otmar Schmitt)  
 1 Ind. Murg Renaturierungsstrecke 12.8.14 Rastatt [7115\_1\_12n] (RA) (Rainer Deible)  
 1 Ind. "@10332610 21.8.14 Karlsruhe [6916\_1\_11n] (KA\*) (Uli Kofler)  
 1 Ind. 01.9.14 Karlsruhe [6916\_1\_12s] (KA\*) (Klaus Lechner)



Silberreiherrversammlung in Neureuth © U. Kofler

**Silberreihler: nur > 10 Ind.**

- 13 Ind. 01.8.14 "NSG ""Wagbachniederung"" (KA) (Fabian Schrauth)  
12 Ind. \*Darunter mindestens ein Individuum mit roten Beinen (siehe Bild) 04.8.14 "NSG ""Wagbachniederung"" (KA) (Wolfgang Schwarzfischer)  
11 Ind. 05.8.14 "NSG ""Wagbachniederung"" (KA) (Eberhard Körner)  
10 Ind. 08.8.14 "NSG ""Wagbachniederung"" (KA) (Dennis Sprenger)  
15 Ind. 08.8.14 "NSG ""Wagbachniederung"" (KA) (Günther Fehr)  
10 Ind. 18.8.14 "NSG ""Wagbachniederung"" (KA) (Erwin Sefrin)  
13 Ind. 24.8.14 "NSG ""Wagbachniederung"" (KA) (Christian Stohl)  
10 Ind. 08.9.14 "NSG ""Wagbachniederung"" (KA) (Jochen Fischer)  
10 Ind. 14.9.14 "NSG ""Wagbachniederung"" (KA) (Hanne Tinkl)  
14 Ind. 14.9.14 Karlsruhe [6916\_1\_12s] (KA\*) (Uli Kofler)  
16 Ind. 17.9.14 Karlsruhe [6916\_1\_12s] (KA\*) (Uli Kofler)  
11 Ind. 20.9.14 Bruchsal Neuwiesen [6817\_1\_23s] (Jannik Stipp)  
13 Ind. 22.9.14 "NSG ""Wagbachniederung"" (KA) (Erwin Sefrin)  
36 Ind. \*Viele! 23.9.14 Karlsruhe [6916\_1\_12s] (KA\*) (Uli Kofler)  
13 Ind. 28.9.14 Dielheim [6718\_1\_05s] (HD) (Andreas Thiele)  
13 Ind. 28.9.14 Dielheim [6718\_1\_05s] (HD) (Gisela Krewing-Rambausek)  
41 Ind. \*auffliegend - Höchstzahl 28.9.14 "NSG ""Wagbachniederung"" (KA) (Guido Waldmann)  
13 Ind. 28.9.14 Dielheim [6718\_1\_05s] (HD) (Jens Weilacher)  
13 Ind. \*WSW ziehend; Stundensummen: 7+0+6+0+0 28.9.14 Dielheim [6718\_1\_05s] (HD) (Johannes Baust)  
37 Ind. \*hauptsächlich im südl. Bereich 28.9.14 Altrhein Kleiner Bodensee (KA) (Klaus Lechner)  
13 Ind. 28.9.14 Dielheim [6718\_1\_05s] (HD) (Tobias Lepp)  
14 Ind. 30.9.14 "NSG ""Wagbachniederung"" (KA) (Erwin Sefrin)

**Graureihler: nuzr > 10 Ind.**

- 16 Ind. 01.8.14 "NSG ""Wagbachniederung"" (KA) (Fabian Schrauth)  
10 Ind. 03.8.14 "NSG ""Wagbachniederung"" (KA) (Helen Kaufmann)  
21 Ind. 04.8.14 "NSG ""Wagbachniederung"" (KA) (Erwin Sefrin)  
10 Ind. 09.8.14 NSG Altneckar Heidelberg Wiebl (Klaus Hofmann)  
10 Ind. 11.8.14 NSG Altneckar Heidelberg Wiebl (Klaus Hofmann)  
12 Ind. 11.8.14 "NSG ""Silberweidenwald Steinm (Otmar Schmitt)  
12 Ind. 16.8.14 "Hainstadt,MOS" (P.u.G.Rückert)  
11 Ind. 17.8.14 Altrhein Kleiner Bodensee (KA) (Steffen Tillmanns)  
12 Ind. 17.8.14 Karlsruhe [6916\_1\_12s] (KA\*) (Uli Kofler)  
14 Ind. 18.8.14 "NSG ""Wagbachniederung"" (KA) (Erwin Sefrin)  
10 Ind. 19.8.14 Heidelberg-Haarlaß [6518\_3\_44s] (Klaus Hofmann)  
10 Ind. 21.8.14 Karlsruhe [6916\_1\_12s] (KA\*) (Uli Kofler)  
14 Ind. 22.8.14 NSG Altneckar Heidelberg Wiebl (Klaus Hofmann)  
10 Ind. 24.8.14 "NSG ""Wagbachniederung"" (KA) (Gerhard Horn)  
10 Ind. 24.8.14 "Walldürn,MOS" (P.u.G.Rückert)  
21 Ind. 25.8.14 "NSG ""Wagbachniederung"" (KA) (Erwin Sefrin)  
10 Ind. 26.8.14 Heidelberg NAlte Brücke (HD\*) (Klaus Hofmann)  
15 Ind. \*mind. 26.8.14 Altrhein Kleiner Bodensee (KA) (Uli Kofler)  
10 Ind. 28.8.14 "NSG ""Wagbachniederung"" (KA) (Dorothea Koch)  
11 Ind. \*Mitbeobachter:Jonas Barth 29.8.14 "NSG ""Wagbachniederung"" (KA) (Christian Barth)  
17 Ind. 01.9.14 "NSG ""Wagbachniederung"" (KA) (Erwin Sefrin)  
13 Ind. 01.9.14 Karlsruhe [6916\_1\_12s] (KA\*) (Klaus Lechner)  
12 Ind. 02.9.14 "NSG ""Wagbachniederung"" (KA) (Harald Bott)  
11 Ind. 04.9.14 Heidelberg-Heidestücke [6517\_4] (Christoph Randler)  
20 Ind. 05.9.14 "NSG ""Wagbachniederung"" (KA) (Lukas Thiess)  
15 Ind. 06.9.14 Heidelberg-Bergheim/Neuenheim[ (Klaus Hofmann)  
12 Ind. 07.9.14 "NSG ""Wagbachniederung"" (KA) (Birgit Albiets)  
10 Ind. 07.9.14 Heidelberg-Bergheim/Neuenheim[ (Klaus Hofmann)  
28 Ind. 08.9.14 "NSG ""Wagbachniederung"" (KA) (Helmut Barié)  
12 Ind. 08.9.14 Heidelberg Bahnstadt (HD) (HD\*) (Klaus Hofmann)  
21 Ind. 10.9.14 "NSG ""Wagbachniederung"" (KA) (Fabian Schrauth)  
10 Ind. 10.9.14 "NSG ""Silberweidenwald Steinm (Otmar Schmitt)  
20 Ind. 14.9.14 "NSG ""Wagbachniederung"" (KA) (Hanne Tinkl)  
18 Ind. 14.9.14 Karlsruhe [6916\_1\_12s] (KA\*) (Uli Kofler)  
12 Ind. 14.9.14 "NSG ""Wagbachniederung"" (KA) (Volker Eilhard)  
14 Ind. 17.9.14 "NSG ""Wagbachniederung"" (KA) (Birgit Albiets)

13 Ind. 17.9.14 Altrhein Kleiner Bodensee (KA) (Steffen Tillmanns)  
 19 Ind. 17.9.14 Karlsruhe [6916\_1\_12s] (KA\*) (Uli Kofler)  
 14 Ind. 19.9.14 "NSG ""Wagbachniederung"" (KA) (Günther Fehr)  
 10 Ind. 19.9.14 NSG Altneckar Heidelberg Wiebl (Klaus Hofmann)  
 23 Ind. 19.9.14 Karlsruhe [6916\_1\_12s] (KA\*) (Uli Kofler)  
 17 Ind. 22.9.14 "NSG ""Wagbachniederung"" (KA) (Erwin Sefrin)  
 24 Ind. 24.9.14 "NSG ""Wagbachniederung"" (KA) (Andreas Thiele)  
 12 Ind. 25.9.14 "NSG ""Wagbachniederung"" (KA) (Witali Moos)  
 16 Ind. 26.9.14 "NSG ""Wagbachniederung"" (KA) (Fabian Schrauth)  
 13 Ind. \*auffliegend 28.9.14 "NSG ""Wagbachniederung"" (KA) (Guido Waldmann)  
 10 Ind. 28.9.14 NSG Altneckar Heidelberg Wiebl (Klaus Hofmann)  
 12 Ind. 28.9.14 Altrhein Kleiner Bodensee (KA) (Klaus Lechner)  
 11 Ind. 29.9.14 Rauwiesensee (HD) (Matthias Hummel)  
 21 Ind. 30.9.14 "NSG ""Wagbachniederung"" (KA) (Erwin Sefrin)

#### **Purpureiher:**

1-3 Ind. 02.-23.8.14 "NSG ""Wagbachniederung"" (KA)  
 8 Ind. 24.8.14 "NSG ""Wagbachniederung"" (KA) (Christian Stohl)  
 1 Ind. \*fliegt vom Lampertheimer Altrhein kommend zum neuen Wassergraben im Polder und landet dort im Schilf 29.8.14 Polder Kirschgartshausen (MA) (Fabian Schrauth)  
 2 Ind. 2x adulte 01.9.14 "NSG ""Wagbachniederung"" (KA) (Erwin Sefrin)  
 1 Ind. "@10401430\*1x 1. KJ / diesjährig 01.9.14 Polder Kirschgartshausen (MA) (Fabian Schrauth)  
 1 Ind. 1x 1. KJ / diesjährig 04.9.14 Altrhein Kleiner Bodensee (KA) (Anton Firnkes)

#### **Schwarzstorch:**

1-3 Ind regelmäßig bis 17.9.14 Odenwald;  
 erfolgreiche Bruten in Gebieten, in denen Windkraftanlagen geplant werden!  
 Hier ist rechtzeitiger Einspruch notwendig!

#### **Weißstorch: nur > 20 Ind.**

70 Ind. "@10110282 02.8.14 Mannheim [6416\_2\_07s] (MA) (Uwe Diehl)  
 30 A1. "@10120159 03.8.14 Bruchsal [6817\_3\_52s] (KA) (Axel-Werner Köckert)  
 49 Ind. \*im Polder und auf angrenzenden Feldern Nahrung suchend 03.8.14 Polder Kirschgartshausen (MA) (Fabian Schrauth)  
 35 Ind. 03.8.14 Riedmatten Pfarrteile (RA) (Werner Jansen)  
 35 Ind. \*Auf überschwemmten Grünland (Hochwasser)! 04.8.14 Altlußheim [6616\_4\_59n] (HD) (Erwin Sefrin)  
 44 Ind. \* 11.8.14 Heidelberg-Oberfeld [6517\_4\_38] (Friedrich Linhart)  
 25 Ind. \*kreisend 16.8.14 Heidelberg-Grenzhof [6517\_4\_46] (Friedrich Linhart)  
 45 Ind. 16.8.14 Edingen-Neckarhausen [6517\_4\_4] (Susanne Donat)  
 32 Ind. 17.8.14 Hockenheim [6616\_4\_49n] (HD) (Guido Waldmann)  
 40 Ind. "@10258479 18.8.14 Edingen-Neckarhausen [6517\_4\_4] (Susanne Donat)  
 56 Ind. \*In der Thermik kreisend und nach Osten abziehend 19.8.14 Wiesloch [6618\_3\_51s] (HD) (Bernd Steiner)  
 21 Ind. \*Nahrung suchend und teilweise wegfliegend 19.8.14 Walldorf [6617\_4\_60s] (HD) (Bernd Steiner)  
 75 Ind. "@10261473 19.8.14 Edingen-Neckarhausen (Junkkers (Susanne Donat)  
 30 Ind. 20.8.14 Mannheim [6416\_2\_08s] (MA) (Dieter Ebert)  
 30 Ind. 20.8.14 "Steinmauern, Rhein-km 343/Mur (Otmar Schmitt)  
 60 Ind. \*kreisend 10.40 Uhr 20.8.14 Edingen-Neckarhausen (Junkkers (Wolfgang Dreyer)  
 40 Ind. 21.8.14 Mannheim [6416\_2\_08s] (MA) (Dieter Ebert)  
 40 Ind. \*Beobachter Bernd Gremlica 21.8.14 Mannheim [6416\_2\_17n] (MA) (Wolfgang Dreyer)  
 21 Ind. 22.8.14 Walldorf [6617\_4\_60n] (HD) (Bernd Steiner)  
 20 Ind. "@10285765 22.8.14 Mannheim [6416\_2\_18n] (MA) (Gabi Stein)  
 30 Ind. 22.8.14 Mannheim [6416\_2\_17n] (MA) (Gabi Stein)  
 30 Ind. 22.8.14 Heidelberg (Gewerbegebiet Rohr (Noah Freitag)  
 70 Ind. im Vorbeifahren 22.8.14 Mannheim [6416\_2\_17s] (MA) (Wolfgang Dreyer)  
 24 Ind. 23.8.14 "NSG ""Silberweidenwald Steinm (Rainer Deible)  
 20 Ind. 24.8.14 Walldorf [6617\_4\_60n] (HD) (Gisela Krewing-Rambauser)  
 26 Ind. 24.8.14 Polder Kirschgartshausen (MA) (Matthias Feuersenger)  
 25 Ind. \*11.00 Uhr 24.8.14 Edingen-Neckarhausen (Lüssen) (Wolfgang Dreyer)  
 27 Ind. 26.8.14 Edingen-Neckarhausen (Lüssen) (Susanne Donat)  
 36 Ind. 28.8.14 Heidelberg [6517\_4\_47s] (HD\*) (Susanne Donat)  
 26 Ind. 01.9.14 Heidelberg [6517\_4\_47s] (HD\*) (Susanne Donat)  
 24 Ind. 02.9.14 Heidelberg [6517\_4\_47s] (HD\*) (Susanne Donat)  
 21 Ind. 02.9.14 Eppelheim (NW) [6517\_4\_58n] (H (Susanne Donat)

- 34 Ind. 03.9.14 Eppelheim (NW) [6517\_4\_58n] (H (Susanne Donat)
- 32 Ind. 04.9.14 Heidelberg-Heidestücke [6517\_4 (Christoph Randler)
- 28 Ind. 04.9.14 Karlsdorf-Neuthard [6817\_3\_33n (Jannik Stipp)
- 35 Ind. 04.9.14 Heidelberg-Grenzhof [6517\_4\_46 (Susanne Donat)
- 28 Ind. 05.9.14 Heidelberg [6517\_4\_47s] (HD\*) (Susanne Donat)
- 20 Ind. 07.9.14 Heidelberg [6517\_4\_47s] (HD\*) (Susanne Donat)

**Löffler:**

- 2-4 Ind. 01.8.-8.9.14 "NSG ""Wagbachniederung"" (KA)



**Löffler, Graureiher & Höckerschwan © D. Koch**

**Höckerschwan: nur > 20 Ind.**

- 80 Ind. 09.8.14 Nato-Rampe Söllingen (RA) (Angela Bitterlich)
- 23 Ind. 11.8.14 Eggenstein-Leopoldshafen [6816 (Steffen Tillmanns)
- 23 Ind. 18.8.14 "NSG ""Wagbachniederung"" (KA) (Erwin Sefrin)
- 20 Ind. 01.9.14 "NSG ""Wagbachniederung"" (KA) (Erwin Sefrin)
- 20 Ind. 07.9.14 "NSG ""Wagbachniederung"" (KA) (Birgit Albietz)
- 32 Ind. 10.9.14 "NSG ""Wagbachniederung"" (KA) (Fabian Schrauth)
- 47 Ind. 12.9.14 Mannheim [6516\_2\_09n] (MA) (Harald Bott)
- 30 Ind. 14.9.14 "NSG ""Wagbachniederung"" (KA) (Hanne Tinkl)
- 24 Ind. 19x adulte / 5x 1. KJ / diesjährige 14.9.14 "NSG ""Wagbachniederung"" (KA) (Manuel Jansen)
- 25 Ind. 14.9.14 "NSG ""Wagbachniederung"" (KA) (Wolfgang Dreyer)
- 20 Ind. 16.9.14 Altrhein Illingen Nord (RA) (Helmut Barié)
- 32 Ind. 17.9.14 "NSG ""Wagbachniederung"" (KA) (Birgit Albietz)
- 30 Ind. 20.9.14 "Greffern, Altrhein/Rheinfähre (Udo Weisser)
- 34 Ind. 22.9.14 "NSG ""Wagbachniederung"" (KA) (Erwin Sefrin)
- 35 Ind. 22.9.14 Fähre Greffern-Drusenheim (RA) (Udo Weisser)
- 30 Ind. 28.9.14 "NSG ""Wagbachniederung"" (KA) (Guido Waldmann)
- 25 Ind. 28.9.14 Eggenstein-Leopoldshafen [6916 (Kerstin Treutner)
- 46 Ind. 30.9.14 "NSG ""Wagbachniederung"" (KA) (Erwin Sefrin)

**Weißwangengans:**

- 5 Ind. 23.9.14 "NSG ""Wagbachniederung"" (KA) (Anton Firnkens)
- 1 Ind. 27.9.14 "NSG ""Wagbachniederung"" (KA) (Gunnar Oehmichen)



**Schwanengans:**

26 Ind. 21x adulte / 5x Pulli / nicht-flügge 12.8.14 Heidelberg Neckarwiese (HD\*) (Klaus Hofmann)  
29 Ind. 27.9.14 Heidelberg Neckarwiese (HD\*) (Klaus Hofmann)

**Graugans: nur > 60 Ind.**

120 Ind. 02.8.14 "NSG ""Wagbachniederung"" (KA) (Gerd Schön)  
75 Ind. 05.8.14 "NSG ""Wagbachniederung"" (KA) (Eberhard Körner)  
100 Ind. 16.8.14 "NSG ""Wagbachniederung"" (KA) (Hans-Valentin Bastian)  
80 Ind. 21.8.14 Karlsruhe [6916\_1\_12s] (KA\*) (Uli Kofler)  
150 Ind. \*2 Trupps Richtung SW 16.9.14 Rhein-km 350 [7015\_1\_23n] (RA) (Jochen Müller)  
70 Ind. 17.9.14 Karlsruhe [6916\_1\_11s] (KA\*) (Uli Kofler)  
120 Ind. 22.9.14 "NSG ""Wagbachniederung"" (KA) (Erwin Sefrin)  
134 Ind. 26.9.14 "NSG ""Wagbachniederung"" (KA) (Fabian Schrauth)  
150 Ind. 26.9.14 "NSG ""Wagbachniederung"" (KA) (Volker Eilhard)  
240 Ind. 27.9.14 "NSG ""Wagbachniederung"" (KA) (Harald Bott)  
120 Ind. \*Richtung Norden überfliegend 28.9.14 Polder Kirschgartshausen (MA) (Fabian Schrauth)  
200 Ind. 28.9.14 "NSG ""Wagbachniederung"" (KA) (Guido Waldmann)  
126 Ind. "@10689189 28.9.14 Altrhein Kleiner Bodensee (KA) (Klaus Lechner)  
204 Ind. \*dz nach S 28.9.14 Friesenheimer Insel ZP (MA) (Sebastian Olschewski)  
330 Ind. 30.9.14 "NSG ""Wagbachniederung"" (KA) (Erwin Sefrin)

**Streifengans:**

1 Ind. 01.8.-30.9.14 "NSG ""Wagbachniederung"" (KA)  
2 Ind. 03.8.14 Luisenpark (MA) (Klaus Hofmann)  
1 Ind. 28.9.14 Altrhein Kleiner Bodensee (KA) (Klaus Lechner)

**Kanadagans: nur >50 Ind.**

50 Ind. 03.8.14 Mannheim [6416\_4\_36n] (MA) (Dieter Ebert)  
90 Ind. 10.8.14 Ladenburg Neckar Reiherinsel (Michael Wink)  
69 Ind. 10.8.14 Karlsruhe [6916\_1\_11n] (KA\*) (Uli Kofler)  
70 Ind. 23.8.14 "NSG ""Silberweidenwald Steinm (Rainer Deible)  
172 Ind. 29.8.14 "Steinmauern, Murg/Riedkanal [ (Klaus Lechner)  
100 Ind. 31.8.14 Ladenburg Neckar [6517\_2\_27n] (Klaus Hofmann)  
75 Ind. 31.8.14 Dossenheim Schwabenheim (HD) (Klaus Hofmann)  
136 Ind. Steinmauern an der Murg am Pamina-Radweg 06.9.14 Steinmauern Süd [7115\_1\_02n] (Hans-Jürgen Schygulla)  
68 Ind. 06.9.14 Altrhein Mannheim (MA) (Matthias Feuersenger)  
75 Ind. 06.9.14 Karlsruhe [6916\_1\_11s] (KA\*) (Uli Kofler)  
70 Ind. 07.9.14 Ladenburg (J.F. Burton)  
57 Ind. 09.9.14 Ladenburg [6517\_2\_17s] (HD) (Günther Fehr)  
77 Ind. \* 11.9.14 Mannheim (Strandbad Nord) (MA) (Wolfgang Dreyer)  
118 Ind. 14.9.14 Altrhein Mannheim (MA) (Matthias Feuersenger)  
138 Ind. 17.9.14 Karlsruhe [6916\_1\_11s] (KA\*) (Uli Kofler)  
230 Ind. \*auf Wiese 18.9.14 Rheinstetten [7015\_2\_07s] (KA) (Uli Kofler)  
140 Ind. 23.9.14 Karlsruhe [6916\_1\_11s] (KA\*) (Uli Kofler)  
60 Ind. \*Schlafplatzeinflug 24.9.14 "NSG ""Wagbachniederung"" (KA) (Andreas Thiele)  
70 Ind. 26.9.14 "Steinmauern, Rhein-km 343/Mur (Otmar Schmitt)  
120 Ind. 30.9.14 "NSG ""Wagbachniederung"" (KA) (Carsten Steinkamp)  
70 Ind. 30.9.14 Erlichsee (Westteil) (KA) (Erwin Sefrin)

**Nilgans: nur >40 Ind. oder Bruten**

5 C12. 2x adulte / 3x Pulli / nicht-flügge 01.8.14 "NSG ""Wagbachniederung"" (KA) (Fabian Schrauth)  
104 Ind. 02.8.14 Heidelberg Neckarwiese (HD\*) (Jochen Roeder)  
6 Ind. 2x adulte / 4x 1. KJ / diesjährige 03.8.14 "NSG ""Wagbachniederung"" (KA) (Helen Kaufmann)  
40 Ind. 04.8.14 Parkseen Vogelstang (MA) (Dennis Stock)  
3 Ind. 1x adult / 2x immature 05.8.14 Heidelberg-Bergheim/Neuenheim[ (Klaus Hofmann)  
60 Ind. 05.8.14 Heidelberg-Bergheim/Neuenheim[ (Klaus Hofmann)  
6 Ind. 1x Männchen adult / 1x Weibchen adult / 4x Pulli / nicht-flügge 06.8.14 "NSG ""Wagbachniederung"" (KA) (Hans-Peter Köpf)  
60 Ind. 09.8.14 Mannheim [6517\_1\_25n] (MA) (Harald Kranz)  
25 Ind. \*mit kleinen pull 10.8.14 Ladenburg Neckarfähre (HD) (HD) (Michael Wink)  
40 Ind. \*Viele Imm. dabei 12.8.14 Heidelberg Neckarwiese (HD\*) (Klaus Hofmann)

50 Ind. 19.8.14 Heidelberg Neckarwiese (HD\*) (Klaus Hofmann)  
 22 Ind. \*darunter noch ein Paar mit 4 ziemlich jungen Pulli ( wohl von diesem Monat ) 20.8.14 Ladenburg [6517\_2\_17s] (HD) (Günther Fehr)  
 40 Ind. 21.8.14 Dossenheim Schwabenheim (HD) (Klaus Hofmann)  
 40 Ind. 24.8.14 Dossenheim (Hohe Straße) [6517 (Klaus Hofmann)  
 50 Ind. 26.8.14 Heidelberg Neckarwiese (HD\*) (Klaus Hofmann)  
 50 Ind. 30.8.14 Heidelberg Neckarwiese (HD\*) (Klaus Hofmann)  
 50 Ind. 31.8.14 Ladenburg Neckar [6517\_2\_27n] (Klaus Hofmann)  
 5 Ind. 2x adulte / 3x 1. KJ / diesjährige 05.9.14 NSG Altneckarschleife - Neckar (Wolfgang Dreyer)  
 5 Ind. 1x Männchen adult / 1x Weibchen adult / 3x 1. KJ / diesjährige 11.9.14 Mannheim (Strandbad Nord) (MA) (Wolfgang Dreyer)  
 60 Ind. \*aus Westen überfliegend 14.9.14 Polder Kirschgartshausen (MA) (Fabian Schrauth)  
 44 Ind. 14.9.14 Ladenburg Neckarfähre (HD) (HD) (Oliver Brück)  
 74 Ind. 18.9.14 Heidelberg Bahnstadt (HD) (HD\*) (Carsten Steinkamp)  
 70 Ind. 22.9.14 Heidelberg-Bergheim/Neuenheim[ (Michael Wink)  
 46 Ind. 28.9.14 Deponie Grenzhof (HD\*) (Susanne Donat)

#### **Rostgans:**

3 Ind. 10.9.14 "NSG ""Wagbachniederung"" (KA) (Fabian Schrauth)

#### **Brandgans:**

1 Ind. 1x 1. KJ / diesjährig 14.8.14 "Neuburgweier, Rhein-km 353/Au (Hans-Jürgen Schygulla)

#### **Mandarinente:**

3 Ind. 02.8.14 "NSG ""Erlachsee"" (KA\*)" (Andreas Vogel)  
 4 Ind. 11.8.14 Eggenstein-Leopoldshafen [6816 (Steffen Tillmanns)  
 2 Ind. "@10290190\*2x weibchenfarbige 20.8.14 "Ottersweier, Specklach [7314\_ (Werner Jansen)  
 2 Ind. 2x weibchenfarbige 20.8.14 "Ottersweier, Specklach [7314\_ (Werner Jansen)  
 1 Ind. 1x Männchen 13.9.14 Luisenpark (MA) (Harald Bott)  
 3 Ind. \*(Mitbeobachter: J. Stipp und M. Körner) 20.9.14 Baggersee Neuwiesen (KA) (KA) (Eberhard Körner)  
 3 Ind. 20.9.14 Baggersee Neuwiesen (KA) (KA) (Jannik Stipp)

#### **Pfeifente:**

1 Ind. 03.8.14 "NSG ""Wagbachniederung"" (KA) (Christian Stohl)  
 1 Ind. 25.8.14 "NSG ""Wagbachniederung"" (KA) (Erwin Sefrin)  
 1 Ind. 1x Weibchen adult 25.8.14 Oberhausen-Rheinhausen [6716\_2 (Gabi Picke)  
 7 Ind. 20.9.14 "NSG ""Wagbachniederung"" (KA) (Gerd Schön)  
 1 Ind. 20.9.14 Rhein-km 329 Hügelsheim [7214\_ (Udo Weisser)  
 6 Ind. 22.9.14 "NSG ""Wagbachniederung"" (KA) (Christian Stohl)  
 2 Ind. 2x Männchen adulte 23.9.14 "NSG ""Wagbachniederung"" (KA) (Anton Firnkens)  
 4 Ind. 24.9.14 "NSG ""Wagbachniederung"" (KA) (Andreas Thiele)  
 10 Ind. 25.9.14 "NSG ""Wagbachniederung"" (KA) (Witali Moos)  
 5 Ind. 5x Männchen 26.9.14 "NSG ""Wagbachniederung"" (KA) (Fabian Schrauth)  
 6 Ind. 26.9.14 "NSG ""Wagbachniederung"" (KA) (Volker Eilhard)  
 16 Ind. 27.9.14 "NSG ""Wagbachniederung"" (KA) (Harald Bott)  
 15 Ind. 30.9.14 "NSG ""Wagbachniederung"" (KA) (Joachim Schwane)

#### **Schnatterente: nur > 100 Ind.**

133 Ind. 01.8.14 "NSG ""Wagbachniederung"" (KA) (Fabian Schrauth)  
 170 Ind. 04.8.14 "NSG ""Wagbachniederung"" (KA) (Erwin Sefrin)  
 270 Ind. 18.8.14 "NSG ""Wagbachniederung"" (KA) (Erwin Sefrin)  
 190 Ind. 25.8.14 "NSG ""Wagbachniederung"" (KA) (Erwin Sefrin)  
 200 Ind. 01.9.14 "NSG ""Wagbachniederung"" (KA) (Erwin Sefrin)  
 112 Ind. 10.9.14 "NSG ""Wagbachniederung"" (KA) (Fabian Schrauth)  
 200 Ind. 17.9.14 "NSG ""Wagbachniederung"" (KA) (Erwin Sefrin)  
 180 Ind. 22.9.14 "NSG ""Wagbachniederung"" (KA) (Erwin Sefrin)  
 320 Ind. 30.9.14 "NSG ""Wagbachniederung"" (KA) (Erwin Sefrin)

#### **Krickente: nur > 40 Ind.**

49 Ind. 01.8.14 "NSG ""Wagbachniederung"" (KA) (Fabian Schrauth)  
 100 Ind. 25.8.14 "NSG ""Wagbachniederung"" (KA) (Erwin Sefrin)  
 140 Ind. 01.9.14 "NSG ""Wagbachniederung"" (KA) (Erwin Sefrin)

60 Ind. 05.9.14 "NSG ""Wagbachniederung"" (KA) (Lukas Thies)  
99 Ind. 10.9.14 "NSG ""Wagbachniederung"" (KA) (Fabian Schrauth)  
106 Ind. 16.9.14 "NSG ""Wagbachniederung"" (KA) (Steffen Tillmanns)  
130 Ind. 17.9.14 "NSG ""Wagbachniederung"" (KA) (Erwin Sefrin)  
160 Ind. 22.9.14 "NSG ""Wagbachniederung"" (KA) (Erwin Sefrin)  
125 Ind. 30.9.14 "NSG ""Wagbachniederung"" (KA) (Joachim Schwane)

#### **Spießente:**

1 Ind. 1x weibchenfarbig 22.9.14 "NSG ""Wagbachniederung"" (KA) (Erwin Sefrin)  
1 Ind. 26.9.14 "NSG ""Wagbachniederung"" (KA) (Volker Eilhard)  
1 Ind. 1x Weibchen 30.9.14 "NSG ""Wagbachniederung"" (KA) (Erwin Sefrin)

#### **Knäkente:**

3 Ind. 01.8.14 "NSG ""Wagbachniederung"" (KA) (Fabian Schrauth)  
3 Ind. 03.8.14 "NSG ""Wagbachniederung"" (KA) (Andreas Vogel)  
6 Ind. 09.8.14 "NSG ""Wagbachniederung"" (KA) (Andreas Vogel)  
2 Ind. 2x weibchenfarbig 13.8.14 "NSG ""Wagbachniederung"" (KA) (Jochen Theophil)  
2 Ind. 2x Weibchen adulte 25.8.14 Oberhausen-Rheinhausen [6716\_2 (Gabi Picke)  
1 Ind. 07.9.14 "NSG ""Wagbachniederung"" (KA) (Angela Bitterlich)  
1 Ind. 26.9.14 "NSG ""Wagbachniederung"" (KA) (Fabian Schrauth)

#### **Löffelente: nur > 10 Ind.**

10 Ind. 04.8.14 "NSG ""Wagbachniederung"" (KA) (Erwin Sefrin)  
11 Ind. 18.8.14 "NSG ""Wagbachniederung"" (KA) (Erwin Sefrin)  
34 Ind. 25.8.14 "NSG ""Wagbachniederung"" (KA) (Erwin Sefrin)  
40 Ind. 01.9.14 "NSG ""Wagbachniederung"" (KA) (Erwin Sefrin)  
10 Ind. 07.9.14 "NSG ""Wagbachniederung"" (KA) (Angela Bitterlich)  
15 Ind. 10.9.14 "NSG ""Wagbachniederung"" (KA) (Fabian Schrauth)  
10 Ind. 14.9.14 "NSG ""Wagbachniederung"" (KA) (Hanne Tinkl)  
20 Ind. 16.9.14 "NSG ""Wagbachniederung"" (KA) (Steffen Tillmanns)  
45 Ind. 17.9.14 "NSG ""Wagbachniederung"" (KA) (Erwin Sefrin)  
60 Ind. 22.9.14 "NSG ""Wagbachniederung"" (KA) (Erwin Sefrin)  
25 Ind. 23.9.14 "NSG ""Wagbachniederung"" (KA) (Anton Firnkes)  
10 Ind. 25.9.14 "NSG ""Wagbachniederung"" (KA) (Witali Moos)  
47 Ind. 26.9.14 "NSG ""Wagbachniederung"" (KA) (Fabian Schrauth)  
40 Ind. 27.9.14 "NSG ""Wagbachniederung"" (KA) (Gunnar Oehmichen)  
75 Ind. 30.9.14 "NSG ""Wagbachniederung"" (KA) (Erwin Sefrin)

#### **Kolbenente:**

3 Ind. 01.8.14 "NSG ""Wagbachniederung"" (KA) (Fabian Schrauth)  
1 Ind. 03.8.14 "NSG ""Wagbachniederung"" (KA) (Christian Stohl)  
3 Ind. 04.8.14 "NSG ""Wagbachniederung"" (KA) (Erwin Sefrin)  
2 Ind. 08.8.14 "NSG ""Wagbachniederung"" (KA) (Günther Fehr)  
1 Ind. 10.8.14 "NSG ""Wagbachniederung"" (KA) (Christian Stohl)  
2 Ind. 14.8.14 "NSG ""Wagbachniederung"" (KA) (Steve Riedel)  
2 Ind. 2x weibchenfarbig 18.8.14 NSG Schwetzingen Wiesen Tongru (Alexander Stöhr)  
1 Ind. 25.8.14 "NSG ""Wagbachniederung"" (KA) (Dorothea Koch)

#### **Tafelente: nur >5 Ind.**

25 Ind. 23.8.14 "NSG ""Kohlplattenschlag"" (KA) (Helmut Barié)  
6 Ind. 10.9.14 "NSG ""Aalkistensee"" (PF)" (Eberhard Körner)  
5 Ind. 14.9.14 "NSG ""Aalkistensee"" (PF)" (Eberhard Körner)  
5 Ind. 26.9.14 "NSG ""Kohlplattenschlag"" (KA) (Klaus Lechner)  
4 Ind. 30.9.14 "NSG ""Wagbachniederung"" (KA) (Carsten Steinkamp)

#### **Reihente: nur > 5 Ind.**

9 Ind. 01.8.14 "NSG ""Wagbachniederung"" (KA) (Fabian Schrauth)  
5 Ind. 02.8.14 "NSG ""Erlachsee"" (KA\*)" (Andreas Vogel)  
8 Ind. 4x Männchen / 4x Weibchen 07.8.14 "NSG ""Erlachsee"" (KA\*)" (Helmut Barié)  
20 Ind. 23.8.14 "NSG ""Kohlplattenschlag"" (KA) (Helmut Barié)  
5 A1. 29.8.14 Altrhein Bärensee (RA) (Klaus Lechner)  
6 Ind. 3x Männchen / 3x weibchenfarbig 12.9.14 Nato-Rampe Hügelsheim (RA) (Manuel Jansen)

- 5 Ind. 20.9.14 Ameisensee (RA) (Udo Weisser)  
 6 Ind. 26.9.14 "NSG ""Kohlplattenschlag"" (KA) (Klaus Lechner)

#### Gänsesäger:

- 1 Ind. 1x Männchen adult 09.8.14 Rheinauer See (MA) (Wolfgang Dreyer)  
 1 Ind. \*Mibeobachter und gesehen von Volker Schmidt 05.9.14 Heidelberg-Bergheim/Neuenheim[ (Klaus Hofmann)  
 1 Ind. 1x Weibchen 06.9.14 Gaggenau Zentrum [7115\_4\_60s] (Jochen Müller)  
 1 Ind. 08.9.14 NSG Altneckar Heidelberg Wiebl (Klaus Hofmann)  
 1 Ind. 1x weibchenfarbig 18.9.14 Gaggenau Zentrum [7115\_4\_60s] (Jochen Müller)

#### Wespenbussard:

- 1 Ind. 02.8.14 LSG Schwetzingen Wiesen Süd (H (Günther Fehr)  
 2 B3. 2x adulte 03.8.14 Heidelberg [6518\_4\_47n] (HD\*) (Hubert Holland)  
 1 Ind. 04.8.14 Malsch [7116\_1\_04s] (KA) (Bettina Haßler)  
 1 A1. 04.8.14 Bruchsal [6917\_2\_17s] (KA) (Johannes Baust)  
 4 Ind. \*durchziehend vor Gewitterfront ca. 12.30 h 05.8.14 LSG Schwetzingen Wiesen Nord ( (Alexander Stöhr)  
 1 Ind. 1x 1. KJ / diesjährig 05.8.14 NSG Schwetzingen Wiesen Tongru (Alexander Stöhr)  
 1 Ind. \*Überflug Richtung Osten 05.8.14 "Sandweier, Deponie [7115\_3\_42 (Mathias Kramer)  
 1 Ind. \*auf Baumwipfel bei der Gefiederpflege 06.8.14 Rheinstetten [7016\_1\_12n] (KA) (Armin Fladt)  
 2 C. 1x Männchen adult / 1x Weibchen adult 06.8.14 Eberbach Unterhöllgrund [6520\_ (Johannes Baust)  
 2 Ind. Zugbeobachtung von 14:30 bis 16:00 Uhr. Gemeinsam um 15:55 Uhr in Richtung SW ziehend. 06.8.14 Baiertal [6618\_3\_55s] (HD) (Tobias Lepp)  
 1 Ind. "@10155744 07.8.14 Herrenwies West [7315\_2\_26n] ( (Arne Kolb)  
 1 B. 07.8.14 Baiertal (Süd) [6718\_1\_05n] (H (Johannes Baust)  
 1 B. \*Kreisend 07.8.14 Baiertal (Süd) [6718\_1\_05n] (H (Tobias Lepp)  
 2 B. 08.8.14 Dielheim [6718\_1\_05s] (HD) (Johannes Baust)  
 2 B. 1x Männchen adult / 1x Weibchen adult 08.8.14 Dielheim [6718\_1\_05s] (HD) (Tobias Lepp)  
 2 B5. "@10198147\*1x Männchen / 1x Weibchen 09.8.14 Heidelberg-Ziegelhausen (Hahn (Hubert Holland)  
 1 Ind. \*immer wieder rufend u. überfliegend 11.8.14 Heidelberg-Ziegelhausen (Hahn (Hubert Holland)  
 3 Ind. 1x Weibchen adult / 1x Männchen adult / 1x 1. KJ / diesjährig 12.8.14 Eberbach Augstelgrund [6520\_1\_ (Johannes Baust)  
 1 Ind. 12.8.14 "Buchen,MOS" (P.u.G.Rückert)  
 3 Ind. 12.8.14 Eberbach Augstelgrund [6520\_1\_ (Wolfgang Dreyer)  
 1 Ind. "@10786408 16.8.14 Malsch [7116\_1\_03s] (KA) (Bettina Haßler)  
 2 Ind. \*Richtung Süden 17.8.14 "Steinmauern, Gäns-Rhein/Altrh (Jochen Müller)  
 1 Ind. 18.8.14 Malsch [7116\_1\_22n] (KA) (Bettina Haßler)  
 1 Ind. 18.8.14 Malsch [7116\_1\_12s] (KA) (Bettina Haßler)  
 1 A1. "@10261427 19.8.14 Wiebelsbach/Bernhardshütte [72 (Jochen Müller)  
 1 Ind. \*Kreiste hoch über der Hangkante Scheuer- und Sulzberg zwischen Ettligen und Malsch. Entfernte sich in Richtung Langwiesenberg Malsch. 20.8.14 Ettligen [7016\_3\_53s] (KA) (Bettina Haßler)  
 1 Ind. 20.8.14 Ettligen [7116\_1\_05n] (KA) (Bettina Haßler)  
 6 Ind. Trupp in großer Höhe auf dem Durchzug Richtung SW 21.8.14 Völkersbach [7116\_1\_14s] (KA) (Meike Albert)  
 1 Ind. \*Hoch kreisend 21.8.14 Bruchsal [6917\_1\_05s] (KA) (Tobias Lepp)  
 14 Ind. \*Ziehend in südliche Richtung über der Hangkante zwischen Ettligen und Malsch; kommend aus Richtung Kreuzelberg/Ettligen 22.8.14 Ettligen [7016\_3\_53s] (KA) (Bettina Haßler)  
 2 Ind. "@10296485 23.8.14 Ettligen [7016\_3\_55s] (KA) (Bettina Haßler)  
 1 Ind. 23.8.14 "Hettingen,MOS" (P.u.G.Rückert)  
 8 Ind. \*einzeln ziehend 24.8.14 Baiertal (Süd) [6718\_1\_05n] (H (Johannes Baust)  
 4 Ind. 3 Wespenbussarde kreisten auf Nahrungssuche über Scheuer- und Sulzberg. 1 Wespenbussard kreiste über dem Hohlberg. Ein seltener weißer Wespenbussard 25.8.14 Malsch [7116\_1\_14n] (KA) (Bettina Haßler)  
 1 Ind. \*Kommend aus Richtung Kreuzelberg/Ettligen flog der Wespenbussard in Richtung Rimmelsbacher Hof/Völkersbach über das Waldgebiet Schönreut/Scheuerklamm 25.8.14 Ettligen [7116\_1\_04n] (KA) (Bettina Haßler)  
 1 Ind. "@10332173 25.8.14 Badener Höhe [7315\_2\_17s] (BAD (Fabian Anger)  
 1 Ind. \*Hoch kreisend 25.8.14 Sternenfels [6919\_3\_42n] (PF) (Tobias Lepp)  
 1 Ind. Kreiste Nahrung suchend und entfernte sich in den Langwiesen- und Hohlberg/Malsch. Stritt mit einem Sperber. 26.8.14 Malsch [7116\_1\_14n] (KA) (Bettina Haßler)  
 7 Ind. \*Zwischen 11:09 Uhr und 11:47 Uhr begegneten mir 7 Wespenbussarde im Gebiet Langwiesen-und Hohlberg/Völkersbach. 27.8.14 Malsch [7116\_1\_14n] (KA) (Bettina Haßler)  
 4 Ind. "@10345427 27.8.14 Ettligen [7116\_1\_04n] (KA) (Bettina Haßler)  
 1 Ind. "@10345492 27.8.14 Ettligen [7116\_1\_04n] (KA) (Bettina Haßler)  
 15 Ind. "@10352074 28.8.14 Ettligen [7016\_4\_56s] (KA) (Bettina Haßler)  
 2 Ind. Flogen auf aus dem Langwiesenberg/Völkersbach und zogen kreisend in Richtung Freiolsheim über den Wulzenkopf. 28.8.14 Malsch [7116\_1\_14n] (KA) (Bettina Haßler)

8 Ind. "@10362002 28.8.14 Ettlingen [7016\_3\_53s] (KA) (Bettina Haßler)  
 1 Ind. 28.8.14 Pfinztal [7017\_1\_01s] (KA) (Klaus Lechner)  
 3 Ind. \*Gemeinsam in Richtung S ziehend (16:15 Uhr) 28.8.14 Baiertal [6618\_3\_55s] (HD) (Tobias Lepp)  
 1 Ind. 30.8.14 Ettlingen [7016\_4\_46s] (KA) (Klaus Lechner)  
 3 Ind. \*ziehend in S 30.8.14 Friesenheimer Insel ZP (MA) (Matthias Feuersenger)  
 1 Ind. \*Überflug Richtung Südost 01.9.14 Mühlacker [7019\_3\_34n] (PF) (Mathias Kramer)  
 1 Zug. 01.9.14 "Walldürn NSG Lappen,MOS" (P.u.G.Rückert)  
 1 Ind. 1x Männchen adult 01.9.14 Dielheim [6718\_1\_14s] (HD) (Tobias Lepp)  
 1 Ind. 04.9.14 Silzgraben See (Nordwestteil) (Armin Konrad)  
 16 Ind. \*3+6+3+4 05.9.14 Bretten [6918\_3\_31n] (KA) (Jannik Stipp)  
 3 Ind. vertrauchliche meldung 05.9.14 Spessart [7016\_4\_56n] (KA) (Klaus Lechner)  
 6 Ind. \*In Richtung SW ziehend (3+1+1+1 Ind.) 05.9.14 Wiesloch (Hägenich) [6718\_1\_13] (Tobias Lepp)  
 2 Ind. \*kurz kreisend dann südlich abziehend 06.9.14 "NSG ""Aalkistensee"" (PF)" (Eberhard Körner)  
 2 Ind. vertrauchliche meldung 07.9.14 Spessart [7016\_4\_57n] (KA) (Klaus Lechner)  
 7 Ind. vertrauchliche meldung 07.9.14 Spessart [7016\_4\_56n] (KA) (Klaus Lechner)  
 1 Ind. SW ziehend 09.9.14 Dielheim [6718\_1\_05s] (HD) (Johannes Baust)  
 1 Ind. SW ziehend 10.9.14 Dielheim [6718\_1\_05s] (HD) (Johannes Baust)  
 1 Ind. 10.9.14 Dielheim [6718\_1\_05s] (HD) (Wolfgang Dreyer)  
 1 Ind. \*SW ziehend: 10:35 Uhr 14.9.14 Baiertal (Süd) [6718\_1\_05n] (H (Johannes Baust)  
 1 Ind. \*Entdeckt Johannes Baust 14.9.14 Baiertal (Süd) [6718\_1\_05n] (H (Klaus Hofmann)  
 2 Ind. 14.9.14 Sinsheim [6719\_3\_53n] (HD) (Matthias Hummel)  
 1 Ind. 14.9.14 Baiertal (Süd) [6718\_1\_05n] (H (Tobias Lepp)  
 2 Ind. 18.9.14 Bruchsal [6917\_1\_04n] (KA) (Klaus Lechner)  
 3 Ind. 18.9.14 Karlsruhe [6916\_4\_50s] (KA\*) (Klaus Lechner)  
 4 Ind. Eine Gruppe von 3-4 Wespenbussarden kreiste über dem Gebiet und zog sich wieder zurück in den Kreuzelberg/Ettlingen  
 22.9.14 Ettlingen [7016\_3\_55s] (KA) (Bettina Haßler)

#### **Schwarzmilan: nur > 10 Ind.**

13 Ind. \*2 Ind. stationär jagend; sonst 2 Trupps in Richtung SW ziehend: 8 Ind (11:10 Uhr) ; 3 Ind. (11:45 Uhr) 06.8.14 Sinsheim [6718\_2\_19s] (HD) (Tobias Lepp)  
 25 Ind. "@10261426 19.8.14 Wiebelsbach/Bernhardshütte [72 (Jochen Müller)  
 17 Ind. \*sammeln sich 22.8.14 Mannheim [6416\_2\_18n] (MA) (Gabi Stein)  
 15 Ind. "@10285553 22.8.14 Ettlingen [7016\_4\_56s] (KA) (Meike Albert)  
 35 Ind. 24.8.14 Baiertal (Süd) [6718\_1\_05n] (H (Gisela Krewing-Rambausek)  
 40 Ind. "@10335782 26.8.14 Karlsruhe [6916\_4\_58n] (KA\*) (Ralf Gramlich)  
 100 Ind. ca. 10.00 h mitgeteilt durch Ingrid Becker

#### **Ab 1.9.14**

1 Ind. 03.9.14 Ettlingen [7016\_3\_44s] (KA) (Bettina Haßler)  
 1 Ind. \*In Richtung SW ziehend 05.9.14 Wiesloch (Hägenich) [6718\_1\_13] (Tobias Lepp)  
 1 Ind. \*überfliegend 05.9.14 NSG Altneckarschleife - Neckar (Wolfgang Dreyer)  
 3 Zug. 06.9.14 "Walldürn,MOS" (P.u.G.Rückert)  
 1 Ind. \*Kreisend 06.9.14 Wiesloch Ost) [6718\_1\_04n] (HD (Tobias Lepp)  
 1 Ind. \*Zugvogelbeobachtung von 7:30-10:30. Mitbeobachter Ernst Weiß. 07.9.14 Oberderdingen [6918\_4\_39n] (KA) (Jannik Stipp)  
 1 Ind. 09.9.14 "Walldürn BW-Üpl,MOS" (P.u.G.Rückert)  
 1 Ind. 1x adult 09.9.14 Mannheim [6416\_2\_17s] (MA) (Volker Schmidt)  
 2 Ind. 10.9.14 "Walldürn,MOS" (P.u.G.Rückert)  
 1 Ind. 14.9.14 Baiertal (Süd) [6718\_1\_05n] (H (Andreas Thiele)  
 1 Ind. \*SW ziehend: 10:30 Uhr 14.9.14 Baiertal (Süd) [6718\_1\_05n] (H (Johannes Baust)  
 1 Ind. \*dz 14.9.14 Baiertal (Süd) [6718\_1\_05n] (H (Klaus Hofmann)  
 1 Ind. 14.9.14 Baiertal (Süd) [6718\_1\_05n] (H (Tobias Lepp)  
 1 Ind. 18.9.14 Malsch [7116\_1\_14n] (KA) (Meike Albert)  
 1 Ind. \*bei frisch umgepflügtem Acker 19.9.14 Malsch [7116\_1\_13s] (KA) (Meike Albert)  
 1 Ind. 19.9.14 Karlsruhe [6916\_1\_12s] (KA\*) (Uli Kofler)  
 1 Ind. 28.9.14 Ettlingen [7016\_3\_35n] (KA) (Klaus Lechner)  
 1 Ind. 28.9.14 Malsch [7116\_1\_15s] (KA) (Meike Albert)  
 2 Ind. 29.9.14 Ettlingen [7016\_3\_55s] (KA) (Bettina Haßler)

#### **Rotmilan: nur > 5 Ind.**

6 Zug. 09.8.14 "Rinschheim,MOS" (P.u.G.Rückert)  
 20 Ind. \*Große Gruppe von Rotmilanen kreiste über dem Murgtal. 16.8.14 Gaggenau [7116\_3\_32n] (RA) (Marianne Krauss)

13 Ind. \*Abzug ins Winterquartier von 13 Rotmilanen über dem Kreuzelberg/Vorderer Kreuzelberg Ettlingen 18.8.14 Ettlingen [7016\_3\_45n] (KA) (Bettina Haßler)  
 7 Zug. 18.8.14 "Hettingen,MOS" (P.u.G.Rückert)  
 5 Ind. "@10289280 22.8.14 Ettlingen [7016\_3\_53s] (KA) (Bettina Haßler)  
 30 Ind. mindestens 30 Rotmilane über fliegen die Stadt von Osten nach Westen. 23.8.14 Weinheim [6418\_1\_21s] (HD) (Gerhard Horn)  
 7 Ind. 24.8.14 "Walldürn,MOS" (P.u.G.Rückert)  
 14 Ind. 25.8.14 "Hettingen,MOS" (P.u.G.Rückert)  
 15 Ind. "@10352057 28.8.14 Ettlingen [7016\_4\_56s] (KA) (Bettina Haßler)  
 5 Ind. 28.8.14 "Walldürn BW-Üpl,MOS" (P.u.G.Rückert)  
 7 Ind. 30.8.14 "Hettingen,MOS" (P.u.G.Rückert)  
 5 Ind. 07.9.14 "Walldürn BW-Üpl,MOS" (P.u.G.Rückert)  
 8 Ind. 08.9.14 Heimsheim [7119\_3\_41s] (PF) (Franz Rothenhäusler)  
 5 Ind. 09.9.14 "Walldürn BW-Üpl,MOS" (P.u.G.Rückert)  
 8 Ind. \*Gemeinsam in Richtung SW ziehend 25.9.14 Wiesloch (Hägenich) [6718\_1\_13 (Tobias Lepp)  
 25 Ind. "@10687934 28.9.14 Marxzell [7116\_2\_16s] (KA) (Angelika Göser)  
 7 Ind. "@10681116 28.9.14 Oberderdingen [6918\_4\_39s] (KA) (Eberhard Körner)  
 15 Ind. \*SW ziehend 28.9.14 Polder Kirschgartshausen (MA) (Fabian Schrauth)  
 45 Ind. kamen von N/O kreisten hoch und zogen Richtung S/W weiter Mitbeobachterin: Maren Kaiser 28.9.14 Völkersbach [7116\_1\_14s] (KA) (Meike Albert)  
 6 Ind. "@10713723 30.9.14 Knittlingen [6918\_4\_46n] (PF) (Eberhard Körner)

#### **Rohrweihe:**

1- 2 Ind. 01.8.-30.9.14 "NSG ""Wagbachniederung  
 1 Ind. 09.8.14 "Walldürn,MOS" (P.u.G.Rückert)  
 1 Ind. 14.8.14 "Hainstadt,MOS" (P.u.G.Rückert)  
 1 Ind. 19.8.14 "Wiesloch (Eichteich, Keitelbe (Gisela Krewing-Rambausek)  
 1 W 19.8.14 "Walldürn BW-Üpl,MOS" (P.u.G.Rückert)  
 1 M 25.8.14 "Walldürn NSG Lappen,MOS" (P.u.G.Rückert)  
 1 W 25.8.14 "Hettingen,MOS" (P.u.G.Rückert)  
 1 Ind. 29.8.14 Polder Kirschgartshausen (MA) (Fabian Schrauth)  
 2 dj. 30.8.14 "Walldürn,MOS" (P.u.G.Rückert)  
 1 Ind. 1x 1. KJ / diesjährig 30.8.14 Meckesheim [6618\_4\_58n] (HD) (Tobias Lepp)  
 1 dj. 31.8.14 "Walldürn NSG Lappen,MOS" (P.u.G.Rückert)  
 1 Ind. 31.8.14 "Muckental,MOS" (P.u.G.Rückert)  
 1 W 01.9.14 "Buchen,MOS" (P.u.G.Rückert)  
 1 M 01.9.14 "Hainstadt,MOS" (P.u.G.Rückert)  
 1 W 03.9.14 "Hettingen,MOS" (P.u.G.Rückert)  
 4 Ind. 04.9.14 Silzgraben See (Nordwestteil) (Armin Konrad)  
 1 Ind. 1x Weibchen 04.9.14 Heidelberg-Grenzhof [6517\_4\_46 (Christoph Randler)  
 4 Ind. 04.9.14 Silzgraben See (Nordwestteil) (Johannes Baust)  
 1 W 04.9.14 "Hettingen,MOS" (P.u.G.Rückert)  
 1 Ind. 04.9.14 Straubenhardt [7117\_1\_23s] (PF) (Uli Kofler)  
 4 Ind. 3x Weibchen / 1x Männchen 04.9.14 Silzgraben See (Nordwestteil) (Wolfgang Dreyer)  
 3 Ind. 1x Weibchen adult / 2x 1. KJ / diesjährige 05.9.14 Wiesloch (Hägenich) [6718\_1\_13 (Tobias Lepp)  
 1 W 06.9.14 "Hettingen,MOS" (P.u.G.Rückert)  
 1 W 08.9.14 "Hainstadt,MOS" (P.u.G.Rückert)  
 1 Ind. 1x Männchen adult 08.9.14 Mannheim [6416\_2\_17s] (MA) (Wolfgang Dreyer)  
 1 W 09.9.14 "Hainstadt,MOS" (P.u.G.Rückert)  
 1 W 10.9.14 "Walldürn,MOS" (P.u.G.Rückert)  
 1 W 11.9.14 "Hainstadt,MOS" (P.u.G.Rückert)  
 1 Ind. \*ziehend SW 13.9.14 Friesenheimer Insel ZP (MA) (Matthias Feuersenger)  
 1 Ind. 14.9.14 Maulbronn [6919\_3\_51s] (PF) (Eberhard Körner)  
 1 Ind. \*diesjährig; dz nach SW 14.9.14 Friesenheimer Insel ZP (MA) (Sebastian Olschewski)  
 1 Ind. 1x 1. KJ / diesjährig 14.9.14 Baiertal (Nord) [6618\_3\_55n] (Tobias Lepp)  
 1 Ind. 1x Männchen 16.9.14 Edingen-Neckarhausen (Junkkers (Susanne Donat)  
 1 W 19.9.14 "Hettingen,MOS" (P.u.G.Rückert)  
 1 W 23.9.14 "Walldürn NSG Lappen,MOS" (P.u.G.Rückert)  
 1 Zug. 24.9.14 "Walldürn NSG Lappen,MOS" (P.u.G.Rückert)  
 1 Ind. 1x Weibchen adult 25.9.14 Wiesloch (Hägenich) [6718\_1\_13 (Tobias Lepp)  
 1 Ind. \*S ziehend 28.9.14 Polder Kirschgartshausen (MA) (Fabian Schrauth)  
 1 Ind. \*dz nach SW 28.9.14 Friesenheimer Insel ZP (MA) (Sebastian Olschewski)

### Wiesenweihe:

- 1 dj. 24.8.14 "Walldürn NSG Lappen,MOS" (P.u.G.Rückert)
- 1 dj. 25.8.14 "Walldürn NSG Lappen,MOS" (P.u.G.Rückert)
- 1 Ind. 1x Männchen 27.8.14 Malsch [7116\_1\_14n] (KA) (Bettina Haßler)
- 1 Ind. 1x 1. KJ / diesjährig 05.9.14 Wiesloch (Hägenich) [6718\_1\_13] (Tobias Lepp)
- 1 Ind. 1x Männchen adult 06.9.14 Wiesloch Ost [6718\_1\_04n] (HD) (Tobias Lepp)
- 1 Ind. 28.9.14 Dielheim [6718\_1\_05s] (HD) (Andreas Thiele)

### Mäusebussard: nur > 7 Ind.

- 7 Ind. 4x 1. KJ / diesjährige 02.8.14 Gondelsheim [6917\_2\_27n] (KA) (Johannes Baust)
- 18 Ind. "@10140751 06.8.14 Sinsheim [6718\_2\_19s] (HD) (Tobias Lepp)
- 7 Ind. 07.8.14 Baiertal (Süd) [6718\_1\_05n] (H) (Johannes Baust)
- 7 Ind. \*3 auffallend helle Ind. im Gebiet umherstreifend; 4 weitere Ind. in der Ferne über frisch gemähtem Luzernefeld kreisend
- 9 Ind. 08.8.14 Dielheim [6718\_1\_05s] (HD) (Johannes Baust)
- 9 Ind. \*4 Ind. auf den Feldern nach Nahrung suchend und min. 5 weitere in der Ferne kreisend 08.8.14 Dielheim [6718\_1\_05s] (HD) (Tobias Lepp)
- 7 Ind. 11.8.14 Mannheim [6416\_2\_20s] (MA) (Johannes Baust)
- 7 Ind. \*kreisend 11.8.14 Mannheim [6416\_2\_20s] (MA) (Wolfgang Dreyer)
- 10 Ind. 16.8.14 "Hettingen,MOS" (P.u.G.Rückert)
- 7 Ind. 16.8.14 "Rinschheim,MOS" (P.u.G.Rückert)
- 8 Ind. 17.8.14 "Walldürn NSG Lappen,MOS" (P.u.G.Rückert)
- 8 Ind. 21.8.14 "NSG ""Steinbruch Leimen"" (HD) (Jochen Roeder)
- 7 Ind. 22.8.14 Polder Kirschgartshausen (MA) (Wolfgang Dreyer)
- 8 Ind. 24.8.14 "Walldürn NSG Lappen,MOS" (P.u.G.Rückert)
- 13 Ind. 24.8.14 Dossenheim Weinberge (HD) (Wolfgang Dreyer)
- 7 Ind. 25.8.14 "Walldürn BW-Üpl,MOS" (P.u.G.Rückert)
- 12 Ind. 27.8.14 "Walldürn BW-Üpl,MOS" (P.u.G.Rückert)
- 17 Ind. \*davon10 ziehend vornehmlich in SW 30.8.14 Friesenheimer Insel ZP (MA) (Matthias Feuersenger)
- 8 Zug. 01.9.14 "Walldürn BW-Üpl,MOS" (P.u.G.Rückert)
- 8 Ind. 01.9.14 Dielheim [6718\_1\_14s] (HD) (Tobias Lepp)
- 8 Ind. 10.9.14 Walldorf [6617\_4\_60n] (HD) (Johannes Baust)
- 8 Ind. 10.9.14 Walldorf [6617\_4\_60n] (HD) (Wolfgang Dreyer)
- 7 Ind. 14.9.14 Altrhein Mannheim (MA) (Matthias Feuersenger)
- 7 Ind. 19.9.14 Mannheim [6517\_1\_21s] (MA) (Harald Bott)
- 10 Ind. 20.9.14 "Walldürn BW-Üpl,MOS" (P.u.G.Rückert)
- 8 Ind. \*Kurze Zeit über Waldstück kreisend 22.9.14 Kapellenbruch (HD) (Tobias Lepp)
- 7 Ind. 23.9.14 Malsch [7116\_1\_14n] (KA) (Meike Albert)
- 11 Ind. \*davon 8 Richtung S ziehend 28.9.14 Polder Kirschgartshausen (MA) (Fabian Schrauth)
- 10 Ind. 28.9.14 Dielheim [6718\_1\_05s] (HD) (Gisela Krewing-Rambausek)
- 10 Ind. "@10693532 28.9.14 Dielheim [6718\_1\_05s] (HD) (Wolfgang Dreyer)
- 7 Ind. 29.9.14 Nußloch (Süd) [6618\_3\_42s] (HD) (Joachim Schwane)

### Fischadler:

- 1-2 Ind. 04.8.-30.9.14 "NSG ""Wagbachniederung"" (KA)
- 1 Ind. 16.8.14 NSG Schwetzingen Wiesen Tongru (Alexander Stöhr)
- 2 Ind. \*Richtung Süden 17.8.14 "Steinmauern, Gäns-Rhein/Altrh (Jochen Müller)
- 2 Ind. \*jagend nach S ziehend am Rhein 15.20 Uhr und 15.40 Uhr
- 22.8.14 Polder Kirschgartshausen (MA) (Wolfgang Dreyer)
- 1 Ind. 26.8.14 Altrhein Kleiner Bodensee (KA) (Uli Kofler)
- 1 Ind. 11.15 Uhr SW überfliegend 26.8.14 Mannheim [6517\_1\_13s] (MA) (Wolfgang Dreyer)
- 1 Ind. 30.8.14 Schönbrunn [6519\_4\_46n] (HD) (Rainer Engelhardt)
- 2 Ind. \*von Nord nach Süd durchziehend 30.8.14 Eggenstein-Leopoldshafen [6916] (Steffen Tillmanns)
- 1 Ind. 05.9.14 "NSG ""Aalkistensee"" (PF)" (Gerold Vitzthum)
- 1 Ind. "@10452052 06.9.14 "NSG ""Aalkistensee"" (PF)" (Eberhard Körner)
- 1 Ind. SW ziehend 09.9.14 Dielheim [6718\_1\_05s] (HD) (Johannes Baust)
- 1 Ind. 14.9.14 Altrhein Mannheim (MA) (Matthias Feuersenger)



© J. Fiedler

**Rotfußfalke:**

- 1 W 08.9.14 "Walldürn NSG Lappen,MOS" (P.u.G.Rückert)
- 2 Ind. "@10569084\*2x Männchen 16.9.14 Nußloch [6618\_3\_52n] (HD) (Gerd Wettstein)
- 1 Ind. 1x 1. KJ / diesjährig 28.9.14 Leimen (NO) [6618\_1\_23s] (HD) (Jochen Roeder)

**Merlin:**

- 1 W 29.9.14 "Walldürn NSG Lappen,MOS" (P.u.G.Rückert)
- 1 Ind. \*In Richtung SW ziehend 29.9.14 Wiesloch [6618\_4\_56s] (HD) (Tobias Lepp)

**Baumfalke:**

- 4 Ind. 01.8.14 Mannheim [6417\_3\_53n] (MA) (Dennis Stock)
- 1 Ind. 01.8.14 "Walldürn NSG Lappen,MOS" (P.u.G.Rückert)
- 3 C16. \*an HSPMast mind.2 Junge bewachend am 08.08.2014 zwei flügge Junge am Nestbereich - flügelschlagend Mitbeobachter: Wolfgang Dreyer 02.8.14 Mannheim [6517\_1\_13s] (MA) (Christine Schröter)
- 3 C16. 02.8.14 Mannheim [6517\_1\_13s] (MA) (Wolfgang Dreyer)
- 2 Ind. 03.8.14 Mannheim [6417\_3\_43s] (MA) (Dennis Stock)
- 1 M 1 W 03.8.14 "Buchen,MOS" (P.u.G.Rückert)
- 1 – 2 Ind. 04.8.-30.9.14 "NSG ""Wagbachniederung"" (KA)
- 1 A1. \*hasst Wespenbussard 06.8.14 Eberbach Unterhöllgrund [6520\_ (Johannes Baust)
- 1 B. 07.8.14 Baiertal (Süd) [6718\_1\_05n] (H (Johannes Baust)
- 1 B. \*Kreisend 07.8.14 Baiertal (Süd) [6718\_1\_05n] (H (Tobias Lepp)
- 6 C. 08.8.14 Dielheim [6718\_1\_05s] (HD) (Johannes Baust)
- 2 Zug. 08.8.14 "Buchen,MOS" (P.u.G.Rückert)
- 6 C. 2x adulte / 4x 1. KJ / diesjährige 08.8.14 Dielheim [6718\_1\_05s] (HD) (Tobias Lepp)
- 1 C. 1x adult 09.8.14 Mannheim [6517\_1\_13s] (MA) (Wolfgang Dreyer)
- 1 A1. 10.8.14 Malsch [7116\_1\_15n] (KA) (Meike Albert)
- 1 Ind. 10.8.14 "Walldürn NSG Lappen,MOS" (P.u.G.Rückert)
- 1 Ind. 11.8.14 Stutensee [6916\_2\_29s] (KA) (Uli Kofler)
- 1 A1. 1x adult 12.8.14 Eberbach Augstelgrund [6520\_1\_ (Johannes Baust)
- 1 A1. 12.8.14 Eberbach Augstelgrund [6520\_1\_ (Wolfgang Dreyer)
- 1 Ind. 16.8.14 NSG Schwetzingen Wiesen Tongru (Alexander Stöhr)
- 1 Ind. 16.8.14 "Hainstadt,MOS" (P.u.G.Rückert)
- 2 C16. 18.8.14 Baggersee Edinger Ried (HD) (Alexander Stöhr)
- 1 B. 1x adult 21.8.14 Bruchsal [6917\_1\_05s] (KA) (Tobias Lepp)
- 1 Ind. 21.8.14 Karlsruhe [6916\_1\_22s] (KA\*) (Uli Kofler)
- 1 Ind. 25.8.14 "Walldürn NSG Lappen,MOS" (P.u.G.Rückert)
- 1 B. \*Umherfliegend 25.8.14 Sternenfels [6919\_3\_42n] (PF) (Tobias Lepp)
- 2 A1. 26.8.14 Heidelberg-Handschuhsheimer Feld (Michael Wink)
- 1 Ind. 26.8.14 Karlsruhe [6916\_1\_22s] (KA\*) (Uli Kofler)
- 1 Ind. 31.8.14 Mannheim [6416\_2\_20s] (MA) (Wolfgang Dreyer)
- 1 Ind. O 02.9.14 Heidelberg [6517\_4\_48n] (HD\*) (Klaus Hofmann)
- 1 Ind. 03.9.14 Bretten [6918\_1\_22s] (KA) (Jannik Stipp)
- 1 Ind. 03.9.14 "Weingartener Moor, Weingarten (Matthias Gröner)
- 1 Ind. 03.9.14 Mannheim [6517\_1\_13s] (MA) (Wolfgang Dreyer)
- 1 Ind. 03.9.14 "Weingartener Moor, Weingarten (Wolfgang Planck)
- 1 Ind. \*jagend. 04.9.14 Altrhein Kleiner Bodensee (KA) (Anton Firnkes)
- 2 Ind. 04.9.14 Brühl Kollerinsel-S (HD) (Armin Konrad)
- 1 Ind. 04.9.14 Mannheim [6517\_3\_45n] (MA) (Christoph Randler)
- 2 Ind. 04.9.14 Brühl Kollerinsel-S (HD) (Gisela Krewing-Rambausek)
- 1 Ind. \*In Richtung SW ziehend 05.9.14 Wiesloch (Hägenich) [6718\_1\_13 (Tobias Lepp)
- 1 Ind. 06.9.14 Mannheim [6416\_4\_37s] (MA) (Matthias Feuersenger)
- 1 Ind. 06.9.14 Polder Kirschgartshausen (MA) (Matthias Feuersenger)
- 1 Ind. 06.9.14 Mannheim [6517\_1\_13s] (MA) (Wolfgang Dreyer)
- 2 Ind. 08.9.14 Mannheim [6517\_1\_13s] (MA) (Wolfgang Dreyer)
- 1 Ind. 13.9.14 "Walldürn NSG Lappen,MOS" (P.u.G.Rückert)
- 3 Ind. 14.9.14 Baiertal (Süd) [6718\_1\_05n] (H (Andreas Thiele)
- 1 Ind. 15.9.14 Sinsheim [6719\_4\_46s] (HD) (Matthias Hummel)
- 1 Ind. 29.9.14 Sulzbachteiche Illingen (PF) (Gerold Vitzthum)

**Rebhuhn:**

- 2 Ind. aus Maisacker kommend 15.8.14 "Bad Rotenfels, Stahlbach/Lang (Otmar Schmitt)



1 Ind. \*im Rübenacker 04.9.14 Heidelberg-Grenzhof [6517\_4\_46 (Christoph Randler)

**Wachtel:**

1 Ind. 28.8.14 "Walldürn NSG Lappen,MOS" (P.u.G.Rückert)

**Wasserralle:**

1-10 Ind. 1x adult 01.8.-30.9.14 "NSG ""Wagbachniederung"" (KA)

**Tüpfelsumpfhuhn:**

1 Ind. 13.9.14 "NSG ""Wagbachniederung"" (KA) (Karsten Kathol)

**Teichhuhn: nur > 5 Ind.**

- 6 Ind. 01.8.14 "NSG ""Wagbachniederung"" (KA) (Fabian Schrauth)
- 8 Ind. 2x adulte / 6x Pulli / nicht-flügge 22.8.14 Walldorf [6617\_4\_60n] (HD) (Bernd Steiner)
- 9 Ind. "@10317365 24.8.14 Walldorf [6617\_4\_60n] (HD) (Klaus Hofmann)
- 7 Ind. 2x adulte / 5x Pulli / nicht-flügge 08.9.14 Walldorf [6617\_4\_60n] (HD) (Bernd Steiner)
- 10 Ind. 6x adulte / 4x 1. KJ / diesjährige 09.9.14 NSG Mühlhausen (HD) (Gisela Krewing-Rambausek)
- 6 Ind. 10.9.14 Walldorf [6617\_4\_60n] (HD) (Johannes Baust)
- 6 Ind. 13.9.14 Luisenpark (MA) (Harald Bott)
- 9 Ind. 13.9.14 Teich am Technoseum (MA) (Wolfgang Dreyer)
- 6 Ind. 3x adulte / 3x Pulli / nicht-flügge 18.9.14 Walldorf [6617\_4\_60n] (HD) (Bernd Steiner)
- 10 Ind. 20.9.14 Nato-Rampe Hügelheim (RA) (Udo Weisser)
- 10 Ind. 4x adulte / 6x 1. KJ / diesjährige 23.9.14 Karlsruhe [7016\_1\_04s] (KA\*) (Klaus Lechner)
- 5 Ind. 25.9.14 Sandhausen [6617\_2\_30s] (HD) (Bernd Steiner)
- 5 Ind. 29.9.14 Sandhausen [6617\_2\_30s] (HD) (Bernd Steiner)
- 6 Ind. 30.9.14 "NSG ""Wagbachniederung"" (KA) (Erwin Sefrin)
- 10 Ind. 30.9.14 "NSG ""Wagbachniederung"" (KA) (Joachim Schwane)

**Kranich:**

3 Ind. 06.9.14 Völkersbach [7116\_1\_14s] (KA) (Katja Ball-Haase)

**Flussregenpfeifer:**

- 11 Ind. 2x adulte / 9x 1. KJ / diesjährige 01.8.14 "NSG ""Wagbachniederung"" (KA) (Fabian Schrauth)
- 5 Ind. 02.8.14 "NSG ""Wagbachniederung"" (KA) (Gerd Schön)
- 5 Ind. 5x 1. KJ / diesjährige 03.8.14 "NSG ""Wagbachniederung"" (KA) (Andreas Vogel)
- 6 Ind. 03.8.14 "NSG ""Wagbachniederung"" (KA) (Matthias Schleuning)
- 3 Ind. 04.8.14 "NSG ""Wagbachniederung"" (KA) (Erwin Sefrin)
- 2 Ind. 2x 1. KJ / diesjährige 06.8.14 "NSG ""Wagbachniederung"" (KA) (Hans-Peter Köpf)
- 1 Ind. Teich 4b 08.8.14 "NSG ""Wagbachniederung"" (KA) (Dennis Sprenger)
- 3 Ind. 10.8.14 "NSG ""Wagbachniederung"" (KA) (Christian Stohl)
- 6 Ind. 13.8.14 "NSG ""Wagbachniederung"" (KA) (Jochen Theophil)
- 2 Ind. 14.8.14 "NSG ""Wagbachniederung"" (KA) (Lukas Thies)
- 2 Ind. 18.8.14 "NSG ""Wagbachniederung"" (KA) (Erwin Sefrin)
- 1 Ind. 22.8.14 Mannheim [6416\_2\_07s] (MA) (Gabi Stein)
- 3 Ind. 24.8.14 "NSG ""Wagbachniederung"" (KA) (Christian Stohl)
- 1 Ind. 28.8.14 "NSG ""Wagbachniederung"" (KA) (Christoph Randler)
- 1 Ind. 01.9.14 "NSG ""Wagbachniederung"" (KA) (Erwin Sefrin)
- 1 Ind. 16.9.14 "NSG ""Wagbachniederung"" (KA) (Steffen Tillmanns)
- 1 Ind. 1x 1. KJ / diesjährig 17.9.14 "NSG ""Wagbachniederung"" (KA) (Anton Firnkens)
- 1 Ind. 19.9.14 "NSG ""Wagbachniederung"" (KA) (Günther Fehr)

**Sandregenpfeifer:**

- 1 Ind. Teich 3c 08.8.14 "NSG ""Wagbachniederung"" (KA) (Dennis Sprenger)
- 1 Ind. 20.9.14 "NSG ""Wagbachniederung"" (KA) (Gerd Schön)
- 1 Ind. "@10597486\*1x 1. KJ / diesjährig 20.9.14 Nato-Rampe Söllingen (RA) (Udo Weisser)
- 1 Ind. 22.9.14 "NSG ""Wagbachniederung"" (KA) (Erwin Sefrin)

**Mornellregenpfeifer:**

1 Ind. 04.9.14 Heidelberg-Heidestücke [6517\_4 (Christoph Randler)



Sandregenpfeifer © D. Koch

**Kiebitz: ur > 10 Ind.**

- 46 Ind. \*In Richtung WSW ziehend (30+16 Ind) 25.9.14 Wiesloch (Hägenich) [6718\_1\_13 (Tobias Lepp)  
328 Ind. 28.9.14 Dielheim [6718\_1\_05s] (HD) (Andreas Thiele et al.)  
18 Ind. 28.9.14 Schönbrunn [6519\_4\_47s] (HD) (Rainer Engelhardt)  
21 Ind. 30.9.14 "Hainstadt,MOS" (P.u.G.Rückert)

**Zwergstrandläufer:**

- 1 Ind. 29.8.14 "NSG ""Wagbachniederung"" (KA) (Jürgen Stober)  
1 Ind. 30.8.14 "NSG ""Wagbachniederung"" (KA) (Dorothea Koch)  
1 Ind. 01.9.14 "NSG ""Wagbachniederung"" (KA) (Erwin Sefrin)  
3 Ind. 05.9.14 "NSG ""Wagbachniederung"" (KA) (Rene Seider)  
4 Ind. 06.9.14 "NSG ""Wagbachniederung"" (KA) (Volker Schröder)  
6 Ind. 4x 1. KJ / diesjährige 07.9.14 "NSG ""Wagbachniederung"" (KA) (Christian Stohl)  
5 Ind. 08.9.14 "NSG ""Wagbachniederung"" (KA) (Jochen Fischer)  
4 Ind. \*Innerstädtische Baustellenbrache. 09.-13.9.14 Heidelberg-Wieblingen [6517\_4 (Klaus Hofmann)  
3 Ind. 09.9.14 "NSG ""Wagbachniederung"" (KA) (Klaus Lechner)  
2 Ind. fliehen vor Mäusebussard 10.9.14 Heidelberg-Wieblingen [6517\_4 (Friedrich Linhart)  
3 Ind. 13.9.14 "NSG ""Wagbachniederung"" (KA) (Karsten Kathol)  
3 Ind. "@10544045\*3x 1. KJ / diesjährige 14.9.14 "NSG ""Wagbachniederung"" (KA) (Manuel Jansen)  
2 Ind. 16.9.14 Altrhein Illingen Nord (RA) (Helmut Barié)  
4 Ind. 17.9.14 "NSG ""Wagbachniederung"" (KA) (Anton Firnkes)  
5 Ind. 18.9.14 "NSG ""Wagbachniederung"" (KA) (Harald Kranz)  
6 Ind. 20.9.14 "NSG ""Wagbachniederung"" (KA) (Gerd Schön)  
2 Ind. 22.9.14 "NSG ""Wagbachniederung"" (KA) (Christian Stohl)  
3 Ind. \*Auf überschwemmtem Acker rastend; werden später mit den anderen Limikolen von Habicht aufgeschreckt 22.9.14 Kapellenbruch (HD) (Tobias Lepp)  
1 Ind. 24.9.14 "NSG ""Wagbachniederung"" (KA) (Andreas Thiele)  
1 Ind. 27.9.14 "NSG ""Wagbachniederung"" (KA) (Gunnar Oehmichen)

**Temminckstrandläufer:**

- 1 Ind. 29.8.14 "NSG ""Wagbachniederung"" (KA) (Jürgen Stober)  
1 Ind. 30.8.14 "NSG ""Wagbachniederung"" (KA) (Dorothea Koch)  
1 Ind. 31.8.14 "NSG ""Wagbachniederung"" (KA) (Christian Stohl)  
1 Ind. 1x 1. KJ / diesjährig 07.9.14 "NSG ""Wagbachniederung"" (KA) (Christian Stohl)  
1 Ind. 09.9.14 "NSG ""Wagbachniederung"" (KA) (Klaus Lechner)

**Sichelstrandläufer:**

- 1 Ind. 24.8.14 "NSG ""Wagbachniederung"" (KA) (Christian Stohl)  
1 Ind. 25.8.14 "NSG ""Wagbachniederung"" (KA) (Erwin Sefrin)  
1 Ind. 08.9.14 "NSG ""Wagbachniederung"" (KA) (Helmut Barié)

**Alpenstrandläufer:**

- 1 Ind. 03.8.14 "NSG ""Wagbachniederung"" (KA) (Andreas Vogel)  
1 Ind. 09.8.14 "NSG ""Wagbachniederung"" (KA) (Andreas Vogel)  
1 Ind. 10.8.14 "NSG ""Wagbachniederung"" (KA) (Christian Stohl)  
1 Ind. 1x adult 18.8.14 "NSG ""Wagbachniederung"" (KA) (Erwin Sefrin)  
2 Ind. 29.8.14 "NSG ""Wagbachniederung"" (KA) (Jürgen Stober)  
1 Ind. 30.8.14 "NSG ""Wagbachniederung"" (KA) (Dorothea Koch)  
5 Ind. 05.9.14 "NSG ""Wagbachniederung"" (KA) (Lukas Thies)  
4 Ind. 06.9.14 "NSG ""Wagbachniederung"" (KA) (Volker Schröder)  
5 Ind. 07.9.14 "NSG ""Wagbachniederung"" (KA) (Angela Bitterlich)  
1 Ind. 1x 1. KJ / diesjährig 10.9.14 "NSG ""Wagbachniederung"" (KA) (Volker Schmidt)  
1 Ind. 16.9.14 Altrhein Illingen Nord (RA) (Helmut Barié)  
2 Ind. 18.9.14 "NSG ""Wagbachniederung"" (KA) (Harald Kranz)  
3 Ind. 19.9.14 "NSG ""Wagbachniederung"" (KA) (Günther Fehr)  
5 Ind. 20.9.14 "NSG ""Wagbachniederung"" (KA) (Gerd Schön)  
6 Ind. 22.9.14 "NSG ""Wagbachniederung"" (KA) (Christian Stohl)  
1 Ind. \*Auf überschwemmtem Acker rastend; wird später mit den anderen Limikolen von Habicht aufgeschreckt 22.9.14 Kapellenbruch (HD) (Tobias Lepp)  
1 Ind. 24.9.14 "NSG ""Wagbachniederung"" (KA) (Andreas Thiele)



Sichelstrandläufer © D. Koch

2 Ind. Übergang PK>SK; auf Fläche 3c 28.9.14 "NSG ""Wagbachniederung"" (KA) (Dennis Sprenger)  
7 Ind. 30.9.14 "NSG ""Wagbachniederung"" (KA) (Joachim Schwane)

#### **Kampfläufer:**

3 Ind. 03.8.14 "NSG ""Wagbachniederung"" (KA) (Helen Kaufmann)  
1 Ind. 1x Männchen adult 04.8.14 "NSG ""Wagbachniederung"" (KA) (Dennis Sprenger)  
3 Ind. 09.8.14 "NSG ""Wagbachniederung"" (KA) (Andreas Vogel)  
1 Ind. 02.9.14 "NSG ""Wagbachniederung"" (KA) (Harald Bott)  
10 Ind. 13.9.14 "NSG ""Wagbachniederung"" (KA) (Karsten Kathol)  
3 Ind. 14.9.14 "NSG ""Wagbachniederung"" (KA) (Gerd Schön)  
1 Ind. 1x Männchen 17.9.14 "NSG ""Wagbachniederung"" (KA) (Anton Firnkes)  
2 Ind. 19.9.14 "NSG ""Wagbachniederung"" (KA) (Günther Fehr)  
10 Ind. "@10602518 20.9.14 Bruchsal [6817\_1\_23n] (KA) (Eberhard Körner)  
8 Ind. \*Auf überschwemmtem Acker rastend. Werden später von Habicht aufgeschreckt und fliegen in den Nordteil des NSG ab.  
22.9.14 Kapellenbruch (HD) (Tobias Lepp)  
1 Ind. 24.9.14 "NSG ""Wagbachniederung"" (KA) (Andreas Thiele)  
2 Ind. Teich 4b 26.9.14 "NSG ""Wagbachniederung"" (KA) (Fabian Schrauth)  
2 Ind. 2x 1. KJ / diesjährige 28.9.14 "NSG ""Wagbachniederung"" (KA) (Dennis Sprenger)  
2 Ind. 30.9.14 "NSG ""Wagbachniederung"" (KA) (Carsten Steinkamp)

#### **Bekassine:**

1 -1 4 Ind. 03.8.-30.9.14 "NSG ""Wagbachniederung"" (KA) (  
1 Ind. \*Sehr scheu! Verdacht auf 2 10.9.14 Heidelberg-Wieblingen [6517\_4 (Klaus Hofmann)  
1 Ind. "@10536124 13.9.14 Heidelberg-Wieblingen [6517\_4 (Klaus Hofmann)  
1 Ind. \*In der frühen Abenddämmerung abfliegend 13.9.14 Heidelberg-Wieblingen [6517\_4 (Tobias Lepp)  
1 Ind. \*In Feld mit Zwischenfrüchten einfallend 13.9.14 Baiertal-Schatzgrundhof [6718\_ (Tobias Lepp)  
1 Ind. \*(Mitbeobachter: J. Stipp und M. Körner) 20.9.14 Bruchsal [6817\_1\_23n] (KA) (Eberhard Körner)  
1 Ind. 20.9.14 Bruchsal [6817\_1\_23n] (KA) (Jannik Stipp)  
1 Ind. \*Von Graben auffliegend und in Feuchtwiese einfallend 22.9.14 Kapellenbruch (HD) (Tobias Lepp)



**Limikolentrupp in der Wagbachniederung © K. Lechner**

#### **Waldschnepfe:**

1 Ind. \*Feder auf Weg 20.8.14 Mittelfeldkopf [7315\_2\_16s] (B (Marc Förschler)  
1 Ind. 16.9.14 Mannheim [6516\_2\_30s] (MA) (Matthias Feuersenger)

#### **Regenbrachvogel:**

1 Ind. Gegen 22:45 Uhr unter anhaltenden Rufen in Richtung SW ziehend. Mitbeobachter: D. & H. Lepp 09.8.14 Baiertal [6618\_3\_55s] (HD) (Tobias Lepp)  
1 Ind. 28.8.14 "Walldürn NSG Lappen,MOS" (P.u.G.Rückert)

### **Großer Brachvogel:**

- 3 Ind. \*Gemeinsam auf umgebrochenem Stoppelfeld rastend und nach Nahrung suchend (ca. 7:10 Uhr) (Mitbeobachter: D.Lepp)
- 08.8.14 Wiesloch (Süd) [6718\_1\_02s] (H (Tobias Lepp)
- 3 Ind. "@10431271 04.9.14 Ilvesheim Neckarkanal (HD) (Uwe Diehl)
- 1 Ind. \*Rufend in Richtung S ziehend 25.9.14 Wiesloch (Hägenich) [6718\_1\_13 (Tobias Lepp)

### **Dunkler Wasserläufer:**

- 1 Ind. 06.8.14 "Hainstadt,MOS" (P.u.G.Rückert)
- 1 Ind. 31.8.14 "NSG ""Wagbachniederung"" (KA) (Christian Stohl)
- 2 Ind. 05.9.14 "NSG ""Wagbachniederung"" (KA) (Lukas Thies)
- 2 Ind. 07.9.14 "NSG ""Wagbachniederung"" (KA) (Angela Bitterlich)
- 1 Ind. 09.9.14 Heidelberg-Wieblingen [6517\_4 (Klaus Hofmann)
- 4 Ind. 09.9.14 "NSG ""Wagbachniederung"" (KA) (Klaus Lechner)
- 1 Ind. Teich 4b 10.9.14 "NSG ""Wagbachniederung"" (KA) (Fabian Schrauth)
- 1 Ind. flieht vor Mäusebussard 10.9.14 Heidelberg-Wieblingen [6517\_4 (Friedrich Linhart)
- 1 Ind. \*Inzwischen wenig scheu 12.9.14 Heidelberg-Wieblingen [6517\_4 (Klaus Hofmann)
- 1 Ind. 13.9.14 Heidelberg-Wieblingen [6517\_4 (Klaus Hofmann)
- 1 Ind. 14.9.14 "NSG ""Wagbachniederung"" (KA) (Gerd Schön)
- 2 Ind. 2x 1. KJ / diesjährige 14.9.14 "NSG ""Wagbachniederung"" (KA) (Manuel Jansen)
- 2 Ind. 18.9.14 "NSG ""Wagbachniederung"" (KA) (Harald Kranz)
- 2 Ind. 20.9.14 "NSG ""Wagbachniederung"" (KA) (Gerd Schön)
- 1 Ind. 24.9.14 "NSG ""Wagbachniederung"" (KA) (Andreas Thiele)
- 1 Ind. 27.9.14 "NSG ""Wagbachniederung"" (KA) (Volker Eilhard)
- 1 Ind. im SK; auf Fläche 3c 28.9.14 "NSG ""Wagbachniederung"" (KA) (Dennis Sprenger)

### **Rotschenkel:**

- 1-2 Ind. 29.8.- 22.9.14 "NSG ""Wagbachniederung"" (KA)

### **Grünschenkel:**

- 1-4 Ind. 24.8.-24.9.14 "NSG ""Wagbachniederung"" (KA)
- 1 Ind. 30.8.14 "Walldürn,MOS" (P.u.G.Rückert)
- 1 Ind. 01.9.14 Polder Kirschgartshausen (MA) (Fabian Schrauth)
- 2 Ind. am neuen Kanal 01.9.14 Mannheim [6416\_2\_07s] (MA) (Peter Petermann)
- 2 Ind. 02.9.14 Polder Kirschgartshausen (MA) (Wolfgang Dreyer)
- 1 Ind. 1x 1. KJ / diesjährig 07.9.14 Heidelberg Bahnstadt (HD) (HD\* (Klaus Hofmann)
- 1 Ind. "@10476597\*1x 1. KJ / diesjährig 08.9.14 Heidelberg Bahnstadt (HD) (HD\* (Klaus Hofmann)
- 2 Ind. 09.9.14 Polder Kirschgartshausen (MA) (Fabian Schrauth)
- 1 Ind. 10.9.14 Heidelberg-Wieblingen [6517\_4 (Klaus Hofmann)
- 1 Ind. 16.9.14 Altrhein Illingen Nord (RA) (Helmut Barié)
- 1 Ind. \*An überschwemmtem Acker; wird später mit den anderen Limikolen von einem jagenden Habicht aufgeschreckt 22.9.14 Kapellenbruch (HD) (Tobias Lepp)

### **Waldwasserläufer:**

- 1-5 Ind. 01.8.-14.9.14 "NSG ""Wagbachniederung"" (KA)
- 1 Ind. \*überfliegend 05.8.14 NSG Schwetzingen Wiesen Tongrube (Alexander Stöhr)
- 2 Ind. 08.8.14 "NSG ""Wagbachniederung"" (KA) (Günther Fehr)
- 1 Ind. 26.8.14 "Walldürn NSG Lappen,MOS" (P.u.G.Rückert)
- 1 Ind. 29.8.14 Polder Kirschgartshausen (MA) (Fabian Schrauth)
- 1 Ind. \*nur gehört 12.9.14 Rhein-km 321 Rheinmünster [721 (Manuel Jansen)

### **Bruchwasserläufer:**

- bis 15 Ind. 01.8.-14.8.14 "NSG ""Wagbachniederung"" (KA)
- 1-3 Ind. 16.8.-22.9.14 "NSG ""Wagbachniederung"" (KA)
- 1 Ind. 24.8.14 Polder Kirschgartshausen (MA) (Matthias Feuersenger)

### **Steinwälder:**

- 2 Ind. 16.9.14 Altrhein Illingen Nord (RA) (Helmut Barié)
- 2 Ind. 16.9.14 Rhein-km 350 [7015\_1\_23n] (RA) (Klaus Lechner)

### **Falkenraubmöwe:**

- 1 Ind. 1x 1. KJ / diesjährig 06.9.14 "NSG ""Aalkistensee"" (PF)" (Jürgen Blessing)

**Heringsmöwe:**

1 Ind. 16.9.14 Rhein-km 350 [7015\_1\_23n] (RA) (Klaus Lechner)

**Mittelmeermöwe:**

1-3 Ind. 05.8.-30.8.14 Heidelberg-Bergheim/Neuenheim

1-3 Ind. 17.8.-9.9.14 Ladenburg Neckar [6517\_2\_27n

1 Ind. 23.8.14 "NSG ""Kohlplattenschlag"" (KA (Helmut Barié)

1 Ind. 28.8.14 Polder Kirschgartshausen (MA) (Wolfgang Dreyer)

2 Ind. 1x adult / 1x 1. KJ / diesjährig 13.9.14 Friesenheimer Insel ZP (MA) (Matthias Feuersenger)

2 Ind. 2x 1. KJ / diesjährige 14.9.14 Mannheim [6416\_4\_37s] (MA) (Matthias Feuersenger)

2 Ind. 14.9.14 Friesenheimer Insel ZP (MA) (Sebastian Olschewski)

1 Ind. 17.9.14 Altrhein Kleiner Bodensee (KA) (Steffen Tillmanns)

1 Ind. 26.9.14 "NSG ""Kohlplattenschlag"" (KA (Klaus Lechner)

1 Ind. 1x adult 27.9.14 "NSG ""Ehemaliger Buntsandstei (Andreas Quell)

2 Ind. 27.9.14 Altrhein Kleiner Bodensee (KA) (Steffen Tillmanns)

3 Ind. 28.9.14 Friesenheimer Insel ZP (MA) (Sebastian Olschewski)

1 Ind. \* 29.9.14 Edingen-Neckarhausen [6517\_2\_2 (Friedrich Linhart)

**Flusseeeschwalbe:**

5 Ind. 2x 1. KJ / diesjährige 03.8.14 Abgrabung Kleiner Bodensee (KA (Karsten Kathol)

**Trauerseeschwalbe:**

11 Ind. \*3c 03.8.14 "NSG ""Wagbachniederung"" (KA) (Andreas Vogel)

**Hohltaube: nur > 20 Ind.**

25 Ind. 24.8.14 Baiertal (Süd) [6718\_1\_05n] (H (Gisela Krewing-Rambausek)

26 Ind. 04.9.14 "Unterneudorf,MOS" (P.u.G.Rückert)

50 Ind. 09.9.14 "Walldürn NSG Lappen,MOS" (P.u.G.Rückert)

21 Ind. 23.9.14 "Hettingen,MOS" (P.u.G.Rückert)

**Ringeltaube: nur > 100 Ind.**

100 Ind. \*auf abgeerntetem Getreidefeld 03.8.14 "Zeisrod, Bühl (BAD)" (Martin Boschert)

150 Ind. 05.8.14 "Dossenheim\_SW, HD" (Michael Wink)

200 Ind. 22.8.14 Mannheim [6416\_2\_17n] (MA) (Wolfgang Dreyer)

150 Ind. 22.8.14 Polder Kirschgartshausen (MA) (Wolfgang Dreyer)

300 Ind. \*im Trupp auf Acker 28.9.14 Friesenheimer Insel ZP (MA) (Sebastian Olschewski)

**Turteltaube:**

2 Ind. 02.8.14 Sinsheim [6719\_3\_44n] (HD) (Matthias Hummel)

1 Ind. 03.8.14 "NSG ""Wagbachniederung"" (KA) (Andreas Vogel)

1 Ind. 03.8.14 Polder Kirschgartshausen (MA) (Fabian Schrauth)

1 Ind. 1x 1. KJ / diesjährig 03.8.14 "NSG ""Wagbachniederung"" (KA) (Matthias Schleuning)

1 Ind. 11.8.14 Rheinstetten [7016\_1\_11n] (KA) (Armin Fladt)

1 Ind. 12.8.14 Dielheim [6718\_2\_06s] (HD) (Johannes Baust)

1 Ind. 14.8.14 "Hainstadt,MOS" (P.u.G.Rückert)

1 Ind. 16.8.14 "Hainstadt,MOS" (P.u.G.Rückert)

1 Ind. 21.8.14 Bruchsal [6917\_1\_05s] (KA) (Tobias Lepp)

2 Ind. \*Auf kürzlich umgebrochenem Feld rastend 22.8.14 HD Handschuhsheimer Feld (HD\*) (Tobias Lepp)

1 Ind. 24.8.14 "NSG ""Wagbachniederung"" (KA) (Gerhard Horn)

1 Ind. \*Mitbeobachter: Jonas Barth 29.8.14 "NSG ""Wagbachniederung"" (KA) (Christian Barth)

1 Ind. \*Auf kürzlich gedriltem Feld nach Nahrung suchend 30.8.14 Meckesheim [6618\_4\_58n] (HD) (Tobias Lepp)

2 Ind. \*Auf Feldweg rastend 01.9.14 Dielheim [6718\_1\_14s] (HD) (Tobias Lepp)

1 Ind. 02.9.14 Polder Kirschgartshausen (MA) (Wolfgang Dreyer)

1 Ind. \*ziehend S 13.9.14 Friesenheimer Insel ZP (MA) (Matthias Feuersenger)

3 Ind. 24.9.14 "Steinbruch Nußloch-Wiesloch, (Jochen Roeder)

2 Ind. \*Rastend 25.9.14 Wiesloch (Hägenich) [6718\_1\_13 (Tobias Lepp)

**Halsbandsittich: nur > 100 Ind.**

300 Ind. "@10247039 16.8.14 Heidelberg (Hauptbahnhof) [651 (Jochen Roeder)

100 Ind. 18.8.14 Heidelberg-Wieblingen [6517\_4 (Klaus Hofmann)

100 Ind. 19.8.14 NSG Altneckar Heidelberg Wiebl (Klaus Hofmann)

200 Ind. \*Die Trupps werden täglich größer 25.8.14 Heidelberg-Wieblingen [6517\_4 (Klaus Hofmann)  
100 Ind. "@10321295 25.8.14 Heidelberg (Hauptbahnhof) [651 (Klaus Hofmann)  
300 Ind. 27.8.14 Heidelberg-Wieblingen [6517\_4 (Klaus Hofmann)  
300 Ind. 29.8.14 Heidelberg-Wieblingen [6517\_4 (Klaus Hofmann)  
200 Ind. 30.8.14 Heidelberg-Wieblingen [6517\_4 (Klaus Hofmann)  
300 Ind. 02.9.14 Heidelberg-Wieblingen [6517\_4 (Klaus Hofmann)  
100 Ind. 04.9.14 Heidelberg-Bergheim/Neuenheim[ (Klaus Hofmann)  
200 Ind. 07.9.14 Heidelberg-Wieblingen [6517\_4 (Klaus Hofmann)  
955 Ind. "@10510285 11.9.14 Heidelberg (Hauptbahnhof) [651 (Manuel Jansen)  
300 Ind. 15.9.14 Heidelberg-Wieblingen [6517\_4 (Klaus Hofmann)  
200 Ind. 17.9.14 Heidelberg-Wieblingen [6517\_4 (Klaus Hofmann)  
100 Ind. 20.9.14 NSG Altneckar Heidelberg Wiebl (Klaus Hofmann)  
100 Ind. 23.9.14 Heidelberg-Wieblingen [6517\_4 (Klaus Hofmann)  
100 Ind. 26.9.14 NSG Altneckar Heidelberg Wiebl (Klaus Hofmann)  
100 Ind. 29.9.14 Heidelberg-Bergheim/Neuenheim[ (Klaus Hofmann)

#### **Wellensittich:**

1 Ind. \*Umherfliegend 04.9.14 Wiesloch (Hägenich) [6718\_1\_13 (Tobias Lepp)

#### **Kuckuck:**

1 Ind. 04.8.14 "NSG ""Wagbachniederung"" (KA) (Wolfgang Schwarzfischer)  
1 Ind. 1x 1. KJ / diesjährig 22.9.14 Linkenheim-Hochstetten [6816\_3 (Steffen Tillmanns)

#### **Schleiereule:**

3 Ind. "@10152989 07.8.14 Heidelberg [6517\_4\_48n] (HD\*) (Christine Schröter)  
1 Ind. 29.8.14 Eggenstein-Leopoldshafen [6916 (Steffen Tillmanns)  
1 Ind. \*Tot gefunden, durch Nachbar 30.8.14 Winkel/Winklerhof [7115\_4\_39s] (Otmar Schmitt)  
5 Ind. 4x 1. KJ / diesjährige / 1x adult 10.9.14 Winkel/Winklerhof [7115\_4\_39s] (Otmar Schmitt)  
4 Ind. Drei Jungvögel gemeinsam auf dem First eines Nebengebäudes 11.9.14 Winkel/Winklerhof [7115\_4\_39s] (Otmar Schmitt)  
2 Ind. 13.9.14 Winkel/Winklerhof [7115\_4\_39s] (Otmar Schmitt)  
3 Ind. 14.9.14 Winkel/Winklerhof [7115\_4\_39s] (Otmar Schmitt)  
2 Ind. \* 15.9.14 Winkel/Winklerhof [7115\_4\_39s] (Otmar Schmitt)  
2 Ind. 17.9.14 Winkel/Winklerhof [7115\_4\_39s] (Otmar Schmitt)  
3 C16. 1x adult / 2x Pulli / nicht-flügge 19.9.14 Stutensee [6916\_4\_39n] (KA) (Klaus Lechner)  
4 Ind. 19.9.14 Winkel/Winklerhof [7115\_4\_39s] (Otmar Schmitt)  
2 Ind. 20.9.14 Winkel/Winklerhof [7115\_4\_39s] (Otmar Schmitt)  
2 B5. \*erste Eule verlässt um 19:55 Uhr den Brutplatz 22.9.14 Winkel/Winklerhof [7115\_4\_39s] (Otmar Schmitt)  
6 C16. 1x adult / 5x Pulli / nicht-flügge 23.9.14 Graben-Neudorf [6816\_2\_30s] (K (Klaus Lechner)  
3 Ind. 23.9.14 Winkel/Winklerhof [7115\_4\_39s] (Otmar Schmitt)  
3 Ind. \*3 Schleiereulen verlassen mit Beginn der Dämmerung nach und nach den Schlafplatz 27.9.14 Winkel/Winklerhof [7115\_4\_39s] (Otmar Schmitt)  
3 Ind. 28.9.14 Winkel/Winklerhof [7115\_4\_39s] (Otmar Schmitt)  
1 Ind. \* 30.9.14 Winkel/Winklerhof [7115\_4\_39s] (Otmar Schmitt)

#### **Sperlingskauz:**

1 Ind. \*Balzgesang (kein Herbstgesang) 6 Uhr 20.8.14 Bernstein/Bruhberg [7116\_3\_54n (Jochen Müller)  
1 Ind. \*Morgens 6.45 immer wieder rufend / revierabgrenzend von verschiedenen Stellen / kurz fliegend gesehen. Auf Michelsbacher - Rundweg 22.8.14 Bernstein/Bruhberg [7116\_3\_54n (Jörg Schröder)  
1 Ind. \*ruft 6:15 02.9.14 Bernstein/Bruhberg [7116\_3\_54n (Jochen Müller)  
1 Ind. 07.9.14 Bernstein/Bruhberg [7116\_3\_54n (Jochen Müller)

#### **Steinkauz:**

1 Ind. 05.8.14 Edingen-Neckarhausen Schloßpar (Dorothea Koch)  
1 Ind. 03.9.14 Eggenstein-Leopoldshafen [6816 (Peter Maurer)  
1 Ind. 18.9.14 "Dossenheim\_N, HD" (Michael Wink)  
1 Ind. 19.9.14 Dossenheim Weinberge (HD) (Michael Wink)

#### **Waldohreule:**

4 Ind. "@10254765 18.8.14 Edingen-Neckarhausen [6517\_2\_2 (Christine Schröter)  
1 Ind. \*Bei Tagesanbruch (6:10 Uhr) auf das Gelände des Alten Freidhofs einfliegend 14.9.14 Baiertal [6618\_3\_55s] (HD) (Tobias Lepp)

### **Raufußkauz:**

1 Ind. "@10770714 28.9.14 Kämpfelbach [7017\_4\_40s] (PF) (Andreas Klotz)

### **Mauersegler: später Ab- und Durchzug in 2014!**

5 Ind. \*großgezogene Mauersegler in den Himmel entlassen 01.8.14 Mannheim [6517\_1\_03s] (MA) (Christine Schröter)  
2 Ind. 01.8.14 Mannheim [6517\_1\_21s] (MA) (Harald Bott)  
2 Ind. \*(!) 01.8.14 Heidelberg-Wieblingen [6517\_4 (Klaus Hofmann)  
3 Ind. 01.8.14 Lichtental [7215\_4\_36n] (BAD) (Marianne Leis-Messer)  
10 Ind. 01.8.14 "Dossenheim\_N, HD" (Michael Wink)  
15 Ind. 01.8.14 Heidelberg Botanischer Garten (Michael Wink)  
10 Ind. 01.8.14 Dossenheim-Zentrum [6518\_1\_21s (Michael Wink)  
3 Ind. \*Wenige Vögel erscheinen kurzzeitig (nach 4 Tagen ohne sichere Beobachtung) 02.8.14 Karlsruhe [6916\_3\_54s] (KA\*)  
(Axel-Werner Köckert)  
2 Ind. 02.8.14 "NSG ""Wagbachniederung"" (KA) (Dorothea Koch)  
2 Ind. 02.8.14 Mannheim [6517\_1\_21s] (MA) (Harald Bott)  
3 Ind. 02.8.14 Lichtental [7215\_4\_36n] (BAD) (Marianne Leis-Messer)  
1 Ind. 03.8.14 "NSG ""Wagbachniederung"" (KA) (Christian Stohl)  
20 Ind. 03.8.14 Mannheim [6416\_4\_37n] (MA) (Dieter Ebert)  
6 Ind. 03.8.14 "Dossenheim\_N, HD" (Michael Wink)  
15 Ind. 03.8.14 Dossenheim Weinberge (HD) (Michael Wink)  
1 Ind. 04.8.14 Mannheim [6517\_1\_21s] (MA) (Harald Bott)  
1 Ind. \*Sicher! 04.8.14 Heidelberg-Neuenheim [6518\_3\_4 (Klaus Hofmann)  
19 Ind. 05.8.14 Mannheim [6416\_4\_49n] (MA) (Julia Bayer)  
15 Ind. 05.8.14 "Dossenheim\_N, HD" (Michael Wink)  
1 Ind. 06.8.14 Pforzheim [7118\_1\_03n] (PF\*) (Folke Damminger)  
8 Ind. 06.8.14 Dossenheim-Zentrum [6518\_1\_21s (Michael Wink)  
5 Ind. \*Kurze Zeit unter Schwalben umherfliegend und dann nach S abziehend 06.8.14 Sinsheim [6718\_2\_19s] (HD) (Tobias Lepp)  
1 Ind. \*Zugbeobachtung von 14:30 bis 16:00 Uhr. Allein um 15:02 Uhr in Richtung S ziehend 06.8.14 Baiertal [6618\_3\_55s] (HD) (Tobias Lepp)  
9 Ind. 07.8.14 Baiertal (Süd) [6718\_1\_05n] (H (Johannes Baust)  
5 Ind. 07.8.14 Dossenheim-Zentrum [6518\_1\_21s (Michael Wink)  
92 Ind. \*In zwei Trupps in Richtung S ziehend (85 Ind. 9:10 Uhr; 7 Ind. 12:46 Uhr) 07.8.14 Heidelberg-Handschuhsheimer Fe (Tobias Lepp)  
9 Ind. \*gemeinsam in S ziehend (ca. 16:50 Uhr) 07.8.14 Baiertal (Süd) [6718\_1\_05n] (H (Tobias Lepp)  
2 Ind. 08.8.14 "NSG ""Wagbachniederung"" (KA) (Günther Fehr)  
2 Ind. 08.8.14 Forbach [7316\_1\_12n] (RA) (Manfred Weber)  
5 Ind. 08.8.14 Dossenheim-Zentrum [6518\_1\_21s (Michael Wink)  
26 Zug. 08.8.14 "Buchen,MOS" (P.u.G.Rückert)  
2 Ind. 08.8.14 Mannheim [6517\_1\_13s] (MA) (Wolfgang Dreyer)  
3 Ind. 09.8.14 Mannheim [6517\_1\_21s] (MA) (Harald Bott)  
3 Ind. \*Hoch in Richtung S ziehend 09.8.14 Walldorf [6717\_2\_09n] (HD) (Tobias Lepp)  
1 Ind. 10.8.14 "NSG ""Wagbachniederung"" (KA) (Christian Stohl)  
1 Ind. 10.8.14 Mannheim [6517\_1\_21s] (MA) (Harald Bott)  
2 Ind. 10.8.14 Heidelberg [6617\_2\_09s] (HD\*) (Jochen Roeder)  
1 Ind. 10.8.14 "Altschweier, Sternenbergl [721 (Mare Haider)  
1 Ind. 10.8.14 "Dossenheim\_N, HD" (Michael Wink)  
3 Ind. 10.8.14 Dossenheim-Zentrum [6518\_1\_21s (Michael Wink)  
1 Ind. 10.8.14 "Walldürn NSG Lappen,MOS" (P.u.G.Rückert)  
10 Ind. 11.8.14 Heidelberg-Wieblingen [6517\_4 (Friedrich Linhart)  
4 Ind. \*dz. 11.8.14 Heidelberg-Ziegelhausen (Zentr (Hubert Holland)  
8 Ind. 11.8.14 Mannheim [6416\_2\_20s] (MA) (Johannes Baust)  
2 Ind. 11.8.14 "Bühl, Nelkenstr. (RA)" (Martin Boschert)  
3 Ind. 11.8.14 Dossenheim-Zentrum [6518\_1\_21s (Michael Wink)  
8 Ind. 11.8.14 Mannheim [6416\_2\_20s] (MA) (Wolfgang Dreyer)  
2 Ind. 12.8.14 Karlsruhe [6916\_3\_51n] (KA\*) (Helmut Barié)  
3 Ind. 12.8.14 Heidelberg Botanischer Garten (Michael Wink)  
12 Ind. 12.8.14 "NSG ""Wagbachniederung"" (KA) (Rainer Ruess)  
2 Ind. 12.8.14 Rheinhafen Karlsruhe (KA\*) (Uli Kofler)  
1 Ind. 13.8.14 Pforzheim [7118\_1\_03n] (PF\*) (Folke Damminger)  
7 Ind. \*Kurz vor Gewitter hoch kreisend (DZ) 13.8.14 Heidelberg-Bergheim/Neuenheim[ (Klaus Hofmann)



2 Ind. 13.8.14 Bühl Nordwest [7214\_4\_58s] (RA (Mare Haider)  
 10 Ind. 13.8.14 "Heidelberg\_W, HD" (Michael Wink)  
 2 Ind. 13.8.14 Ottersweier Nord [7314\_2\_17n] (Werner Jansen)  
 12 Ind. \*im Vorfeld einer Regenfront - wird langsam spät... 14.8.14 Heidelberg [6617\_2\_09n] (HD\*) (Jochen Roeder)  
 10 Ind. 14.8.14 Heidelberg (Höllnbacherstein) (Michael Wink)  
 1 Ind. 14.8.14 "Hainstadt,MOS" (P.u.G.Rückert)  
 2 Ind. 14.8.14 "NSG ""Wagbachniederung"" (KA) (Steve Riedel)  
 3 Ind. \*nach Frankfurt in Mauerseglerklinik gebracht 15.8.14 Mannheim [6517\_1\_03s] (MA) (Christine Schröter)  
 30 Ind. "@10222690 15.8.14 Heidelberg-Wieblingen [6517\_4 (Klaus Hofmann)  
 1 Ind. \*zwischen den jagenden Mehlschwalben entdeckt 15.8.14 Lichtental [7215\_4\_36n] (BAD) (Marianne Leis-Messer)  
 1 Ind. 16.8.14 LSG Schwetzingen Wiesen Nord ( (Alexander Stöhr)  
 1 Ind. 16.8.14 "NSG ""Wagbachniederung"" (KA) (Julia Bayer)  
 1 Ind. \*Zieht alleine vor Regenfront Süd 16.8.14 NSG Altneckar Heidelberg Wiebl (Klaus Hofmann)  
 2 Ind. 16.8.14 Mannheim [6516\_2\_30s] (MA) (Matthias Feuersenger)  
 2 Ind. 16.8.14 "Rinschheim,MOS" (P.u.G.Rückert)  
 4 Ind. 17.8.14 NSG Schwetzingen Wiesen Tongru (Alexander Stöhr)  
 2 Ind. 17.8.14 Dossenheim (SW) [6517\_4\_40n] ( (Anja Betzin)  
 8 Ind. 17.8.14 Mannheim [6517\_1\_21s] (MA) (Harald Bott)  
 1 Ind. 17.8.14 Mannheim [6516\_2\_20s] (MA) (Harald Bott)  
 1 Ind. \*DZ 17.8.14 "Ladenburg (BW, HD) - Massenmi (Klaus Hofmann)  
 3 Ind. 17.8.14 Mannheim [6516\_2\_30s] (MA) (Matthias Feuersenger)  
 1 Ind. 17.8.14 Eggenstein-Leopoldshafen [6916 (Uli Kofler)  
 4 Ind. 17.8.14 Eggenstein-Leopoldshafen [6816 (Uli Kofler)  
 1 Ind. 17.8.14 Karlsruhe [6916\_1\_12s] (KA\*) (Uli Kofler)  
 1 Ind. 17.8.14 Mannheim [6517\_1\_13s] (MA) (Wolfgang Dreyer)  
 15 Ind. 18.8.14 NSG Schwetzingen Wiesen Tongru (Alexander Stöhr)  
 1 Ind. 18.8.14 "NSG ""Wagbachniederung"" (KA) (Erwin Sefrin)  
 1 Ind. 18.8.14 Ettlingen [7016\_3\_35n] (KA) (Helmut Barié)  
 1 Ind. 18.8.14 Karlsruhe [6916\_3\_52s] (KA\*) (Steffen Tillmanns)  
 1 Ind. "@10269894 19.8.14 Mannheim [6417\_3\_51n] (MA) (Christine Schröter)  
 8 Ind. 19.8.14 Heidelberg-Bergheim/Neuenheim[ (Klaus Hofmann)  
 12 Ind. \*Wann hört das auf? 19.8.14 Heidelberg Neckarwiese (HD\*) (Klaus Hofmann)  
 2 Ind. 19.8.14 "Walldürn NSG Lappen,MOS" (P.u.G.Rückert)  
 1 Ind. 20.8.14 Ladenburg [6517\_2\_17s] (HD) (Günther Fehr)  
 3 Ind. 20.8.14 NSG Alter Flugplatz Karlsruhe (Steffen Tillmanns)  
 2 Ind. \*dz mit 22 Mehlschwalben 21.8.14 Mannheim [6416\_4\_49n] (MA) (Julia Bayer)  
 1 Ind. 21.8.14 Heidelberg (Höllnbacherstein) (Klaus Hofmann)  
 1 Ind. \*In Richtung S ziehend 21.8.14 Bruchsal [6917\_1\_05s] (KA) (Tobias Lepp)  
 2 Ind. 22.8.14 Mannheim [6517\_1\_21s] (MA) (Harald Bott)  
 2 Ind. 22.8.14 Mannheim [6516\_2\_30s] (MA) (Harald Bott)  
 20 Ind. 22.8.14 Mannheim [6416\_4\_49n] (MA) (Julia Bayer)  
 4 Ind. \*In Richtung S ziehend 22.8.14 HD Handschuhsheimer Feld (HD\*) (Tobias Lepp)  
 4 Ind. 22.8.14 Mannheim [6417\_3\_51s] (MA) (Wolfgang Dreyer)  
 15 Ind. 22.8.14 Mannheim [6416\_4\_60n] (MA) (Wolfgang Dreyer)  
 1 Ind. 24.8.14 "NSG ""Wagbachniederung"" (KA) (Christian Stohl)  
 47 Ind. 24.8.14 Baiertal (Süd) [6718\_1\_05n] (H (Gisela Krewing-Rambausek)  
 1 Ind. 24.8.14 Mannheim [6517\_1\_21s] (MA) (Harald Bott)  
 47 Ind. \*meist einzeln ziehend 24.8.14 Baiertal (Süd) [6718\_1\_05n] (H (Johannes Baust)  
 4 Ind. 24.8.14 Dossenheim- Weidlach (HD) (Klaus Hofmann)  
 2 Ind. 24.8.14 Mannheim [6516\_2\_30s] (MA) (Matthias Feuersenger)  
 47 Ind. 24.8.14 Baiertal (Süd) [6718\_1\_05n] (H (Tobias Lepp)  
 4 Ind. 24.8.14 Dossenheim Weinberge (HD) (Wolfgang Dreyer)  
 3 Ind. \*(!)DZ 25.8.14 Heidelberg-Wieblingen [6517\_4 (Klaus Hofmann)  
 1 Ind. 25.8.14 "NSG ""Wagbachniederung"" (KA) (Steffen Tillmanns)  
 1 Ind. \*Einzeln in Richtung S ziehend 25.8.14 Sternenfels [6919\_3\_42n] (PF) (Tobias Lepp)  
 1 Ind. 26.8.14 Mannheim [6517\_1\_21s] (MA) (Harald Bott)  
 3 Ind. 26.8.14 NSG Altneckarschleife - Neckar (Wolfgang Dreyer)  
 5 Ind. 27.8.14 Mannheim [6517\_1\_21s] (MA) (Harald Bott)  
 3 Ind. 27.8.14 Ettlingen [7016\_2\_26s] (KA) (Helmut Barié)  
 20 Ind. \*mehrere Trupps durchziehend 27.8.14 "Altschweier, Sternenberg [721 (Mare Haider)  
 1 Ind. 27.8.14 Mannheim [6516\_2\_08s] (MA) (Matthias Feuersenger)  
 1 Ind. 27.8.14 Heidelberg Botanischer Garten (Michael Wink)



1 Ind. 28.8.14 "NSG ""Wagbachniederung"" (KA) (Dorothea Koch)  
 30 Ind. 28.8.14 Mannheim [6517\_1\_21s] (MA) (Harald Bott)  
 10 Ind. "@10354438 28.8.14 Heidelberg-Wieblingen [6517\_4 (Klaus Hofmann)  
 21 Ind. O 28.8.14 Mannheim [6516\_2\_30s] (MA) (Matthias Feuersenger)  
 1 Ind. 28.8.14 "Hainstadt,MOS" (P.u.G.Rückert)  
 10 Zug. 28.8.14 "Buchen,MOS" (P.u.G.Rückert)  
 1 Ind. 30.8.14 Heidelberg NAlte Brücke (HD\*) (Klaus Hofmann)  
 3 Ind. 31.8.14 Ettlingen [7016\_3\_32s] (KA) (Klaus Lechner)  
 1 Ind. \*In Richtung S ziehend 01.9.14 Dielheim [6718\_1\_14s] (HD) (Tobias Lepp)  
 1 Ind. \*Unter Schwalben in Richtung SW ziehend 05.9.14 Wiesloch (Hägenich) [6718\_1\_13 (Tobias Lepp)  
 5 Ind. 06.9.14 Spessart [7016\_4\_56n] (KA) (Klaus Lechner)  
 1 Ind. von 7:30-10:30. Mitbeobachter Ernst Weiß. 07.9.14 Oberderdingen [6918\_4\_39n] (KA) (Jannik Stipp)  
 2 Ind. 14.9.14 Baiertal (Süd) [6718\_1\_05n] (H (Andreas Thiele)  
 2 Ind. \*SW ziehend: Einzelvögel unter Schwalben jagend 14.9.14 Baiertal (Süd) [6718\_1\_05n] (H (Johannes Baust)  
 2 Ind. "@10535969 14.9.14 Baiertal (Süd) [6718\_1\_05n] (H (Klaus Hofmann)  
 2 Ind. 14.9.14 Baiertal (Süd) [6718\_1\_05n] (H (Tobias Lepp)

#### Alpensegler:

4 Ind. \*Bereich Gartenstraße. 05.8.14 Bühl West [7314\_2\_08n] (RA) (Werner Jansen)  
 4 Ind. \*Bereich Kirche St. Peter und Paul - Stadtgarten. 13.8.14 Bühl Zentrum [7314\_2\_09n] (RA) (Werner Jansen)  
 2 Ind. 18.8.14 Bühl Nord [7214\_4\_59s] (RA) (Jochen Lehmann)  
 7 A1. \*kreisend. 18.8.14 Bahnhof Bühl (RA) (Manfred Weber)  
 5 Ind. "@10304992 22.8.14 Bühl Zentrum [7314\_2\_09n] (RA) (Jörg Schröder)  
 1 Ind. \*in einem Trupp Mauersegler mitziehend 27.8.14 "Altschweier, Sternenberg [721 (Mare Haider)  
 3 A1. \*Schon in den Vorjahren Beobachtungen; jetzt mehrmals Alpensegler im Tiefflug gesehen; eine neue weltweit nördlichste Ansiedlung ist wahrscheinlich. 29.8.14 Stadtgarten (Zoo) Karlsruhe (K (Matthias Schmidt)  
 1 Ind. \*Friedrichstraße O üfl. 03.9.14 Bühl Zentrum [7314\_2\_09n] (RA) (Werner Jansen)

#### Bienenfresser:

##### Bis Ende August wurden alle Daten von Ornitho asl „vertraulich“ eingestuft (sinnvoll?)

5 Ind. \*Zunächst umherfliegend und dann langsam in Richtung SW abziehend (16:25 Uhr) 01.9.14 Dielheim [6718\_1\_14s] (HD) (Tobias Lepp)  
 4 Ind. \*Umherfliegend (kein sicherer Zug) 04.9.14 Wiesloch (Hägenich) [6718\_1\_13 (Tobias Lepp)  
 30 Ind. \*15.00 h langsam Richtung SO ziehend 05.9.14 Spessart [7016\_4\_57n] (KA) (Klaus Lechner)  
 35 Ind. "@10438010 05.9.14 Karlsruhe [6916\_1\_22n] (KA\*) (Uli Kofler)  
 80 Ind. \*Mitbeobachterin: Vera Reifenstein 07.9.14 Rheinstetten [7016\_1\_11n] (KA) (Jörg Rathgeber)  
 2 Ind. "@10474214 08.9.14 Heidelberg-Neuenheimer Feld [6 (Jochen Roeder)  
 10 Ind. 09.9.14 Bretten [6918\_3\_31n] (KA) (Jannik Stipp)



Bienenfresser © U. Kofler

**Wiedehopf:**

1 Ind. "@10171263 09.8.14 Autobahnsee Malsch (KA) (Angela Bitterlich)

**Wendehals:**

1 Ind. \*Auf kurzrasigem Grundstück nach Nahrung suchend 07.8.14 Heidelberg-Handschuhsheimer Fe (Tobias Lepp)

1 Ind. \*Am Rande des Erdhügels nach Nahrung suchend und später in Streuobstbrache abfliegend 09.8.14 Walldorf [6717\_2\_09n] (HD) (Tobias Lepp)

1 Ind. \*\*einmal rufend 11.8.14 Baiertal [6618\_3\_55s] (HD) (Johannes Baust)

1 Ind. 21.8.14 Bruchsal [6917\_1\_05s] (KA) (Tobias Lepp)

1 Ind. 1x adult 28.8.14 Tiefenbronn [7118\_4\_60n] (PF) (Franz Rothenhäusler)

1 Ind. 01.9.14 "NSG ""Wagbachniederung"" (KA) (Erwin Sefrin)

2 Ind. \*In beiden ehemaligen Revieren noch jeweils 1 Ind angetroffen 01.9.14 Dielheim [6718\_1\_14s] (HD) (Tobias Lepp)

1 Ind. 02.9.14 "NSG ""Wagbachniederung"" (KA) (Harald Bott)

**Grauspecht:**

2 Ind. 03.8.14 Maulbronn [6918\_4\_58s] (PF) (Eberhard Körner)

1 Ind. 05.8.14 Winkel/Winklerhof [7115\_4\_39s] (Otmar Schmitt)

1 Ind. 10.8.14 Völkersbach [7116\_1\_14s] (KA) (Meike Albert)

1 Ind. 10.8.14 "MA-Hirschacker\_N, MA" (Michael Wink)

1 Ind. 10.8.14 NSG Hirschacker (HD) (Michael Wink)

2 Ind. 1x adult / 1x 1. KJ / diesjährig 21.8.14 Bruchsal [6917\_1\_05s] (KA) (Tobias Lepp)

1 Ind. 30.8.14 Ettlingen [7016\_4\_46s] (KA) (Klaus Lechner)

1 Ind. 04.9.14 Wiesloch (Hägenich) [6718\_1\_13] (Tobias Lepp)

1 Ind. 05.9.14 NSG Altneckar Heidelberg Wiebl (Klaus Hofmann)

1 Ind. \*ruft 17.9.14 Karlsruhe [6916\_1\_12s] (KA\*) (Uli Kofler)

1 Ind. 18.9.14 Völkersbach [7116\_1\_14s] (KA) (Meike Albert)

1 Ind. \*Ruft von Birke 19.9.14 Ladenburg-Neubotzheim [6517\_2\_] (Klaus Hofmann)

1 Ind. 19.9.14 Malsch [7116\_1\_15s] (KA) (Meike Albert)

1 Ind. 19.9.14 Karlsruhe [6916\_1\_12s] (KA\*) (Uli Kofler)

1 Ind. 20.9.14 "Dossenheim\_N, HD" (Michael Wink)

1 Ind. 22.9.14 Malsch [7116\_1\_15s] (KA) (Meike Albert)

1 Ind. \*Rufend 22.9.14 Kapellenbruch (HD) (Tobias Lepp)

1 Ind. 28.9.14 Altrhein Kleiner Bodensee (KA) (Klaus Lechner)

1 Ind. 30.9.14 Bruchsal [6917\_1\_05s] (KA) (Klaus Lechner)

**Mittelspecht:**

1 Ind. 02.8.14 Dossenheim Ölberg Süd [6518\_1\_] (Michael Wink)

1 Ind. 03.8.14 Knittlingen [6918\_4\_57n] (PF) (Eberhard Körner)

1 Ind. 03.8.14 Lichtental [7215\_4\_36n] (BAD) (Marianne Leis-Messer)

1 Ind. 08.8.14 Dossenheim Weinberge (HD) (Michael Wink)

1 Ind. 09.8.14 Eggenstein-Leopoldshafen [6816] (Steffen Tillmanns)

2 Ind. \*Waldrand und Obstbaumwiese 10.8.14 Knittlingen [6918\_4\_49s] (PF) (Eberhard Körner)

1 Ind. 10.8.14 Knittlingen [6918\_4\_48s] (PF) (Eberhard Körner)

1 Ind. 13.8.14 Dielheim [6718\_2\_07s] (HD) (Gisela Krewing-Rambausek)

1 Ind. 17.8.14 Plittersdorf Nord [7114\_2\_10s] (Jochen Müller)

1 Ind. 21.8.14 Bruchsal [6917\_1\_05s] (KA) (Tobias Lepp)

1 Ind. 26.8.14 "Bühlertal, Wolfsbrunnen/Schaf (Matthias Lerchner)

1 Ind. 28.8.14 Pfinztal [7017\_1\_01s] (KA) (Klaus Lechner)

1 Ind. \*in Streuobstwiese 29.8.14 Knittlingen [6918\_4\_47s] (PF) (Eberhard Körner)

1 Ind. 30.8.14 Ettlingen [7016\_4\_46s] (KA) (Klaus Lechner)

1 Ind. \*Nahrungssuche 01.9.14 Mühlacker [7019\_3\_34n] (PF) (Mathias Kramer)

1 Ind. 01.9.14 "Bühlertal, Wolfsbrunnen/Schaf (Wolfgang Planck)

1 Ind. 05.9.14 Michelbach/Bruhberg [7116\_3\_44] (Jochen Müller)

1 Ind. 05.9.14 Karlsruhe [7016\_1\_14n] (KA\*) (Klaus Lechner)

1 Ind. 05.9.14 NSG Hirschacker (HD) (Wolfgang Dreyer)

1 Ind. \*in Obstbäumen 11.9.14 Knittlingen [6918\_4\_48s] (PF) (Eberhard Körner)

1 Ind. 13.9.14 Karlsruhe [7015\_2\_09n] (KA\*) (Klaus Lechner)

2 Ind. \*Im Streuobst 13.9.14 Heidelberg [6618\_1\_05s] (HD\*) (Tobias Lepp)

1 Ind. \*in Obstbäumen 14.9.14 Sternenfels [6919\_3\_43s] (PF) (Eberhard Körner)

1 Ind. 15.9.14 Mannheim [6416\_2\_30n] (MA) (Fabian Schrauth)

1 Ind. 20.9.14 Karlsruhe [7016\_1\_14n] (KA\*) (Klaus Lechner)

- 1 Ind. 20.9.14 Karlsruhe [7016\_1\_04s] (KA\*) (Tonio Schaub)
- 1 Ind. 21.9.14 Mannheim [6416\_2\_30n] (MA) (Fabian Schrauth)
- 1 Ind. 22.9.14 Karlsruhe [7016\_2\_06s] (KA\*) (Tonio Schaub)
- 1 Ind. 23.9.14 Karlsruhe [6916\_1\_12s] (KA\*) (Uli Kofler)
- 1 Ind. 26.9.14 Knittlingen [6918\_4\_57n] (PF) (Eberhard Körner)
- 2 Ind. 29.9.14 Nußloch (Süd) [6618\_3\_42s] (HD) (Joachim Schwane)

**Kleinspecht:**

- 1 Ind. \*rufend 01.8.14 Mannheim [6416\_2\_30n] (MA) (Fabian Schrauth)
- 1 Ind. \*rufend 01.8.14 "NSG ""Wagbachniederung"" (KA) (Fabian Schrauth)
- 1 Ind. 02.8.14 "NSG ""Wagbachniederung"" (KA) (Gerd Schön)
- 1 Ind. 06.8.14 "NSG ""Silberweidenwald Steinm (Otmar Schmitt)
- 1 Ind. 10.8.14 Waldpark (MA) (Harald Bott)
- 2 Ind. 10.8.14 NSG Hirschacker (HD) (Michael Wink)
- 1 Ind. 17.8.14 Plittersdorf Nord [7114\_2\_10s] (Jochen Müller)
- 1 Ind. 17.8.14 "Steinmauern, Gäns-Rhein/Altrh (Jochen Müller)
- 1 Ind. 24.8.14 "NSG ""Wagbachniederung"" (KA) (Christian Stohl)
- 1 Ind. 30.8.14 "NSG ""Wagbachniederung"" (KA) (Jens Weilacher)
- 1 Ind. \*Rufe 01.9.14 Mannheim [6416\_2\_07s] (MA) (Peter Petermann)
- 1 Ind. 13.9.14 Mannheim [6416\_2\_30n] (MA) (Fabian Schrauth)
- 1 Ind. 14.9.14 Polder Kirschgartshausen (MA) (Fabian Schrauth)
- 2 Ind. 14.9.14 "NSG ""Wagbachniederung"" (KA) (Manuel Jansen)
- 1 Ind. 14.9.14 Karlsruhe [6916\_1\_12s] (KA\*) (Uli Kofler)
- 2 Ind. 1x Männchen 18.9.14 "NSG ""Wagbachniederung"" (KA) (Folke Damminger)
- 1 Ind. 25.9.14 "NSG ""Wagbachniederung"" (KA) (Witali Moos)
- 1 Ind. 29.9.14 Stutensee [6916\_2\_10s] (KA) (Klaus Lechner)
- 2 Ind. 30.9.14 "NSG ""Wagbachniederung"" (KA) (Joachim Schwane)

**Haubenlerche:**

- 1 Ind. 03.8.14 Waghäusel [6717\_3\_31n] (KA) (Matthias Schleuning)
- 3 Ind. 3x adulte 09.8.14 Walldorf [6717\_2\_09n] (HD) (Tobias Lepp)
- 3 Ind. \*\*fliegen von Feldweg auf und landen auf dem Acker 05.9.14 Hockenheim [6617\_3\_53n] (HD) (Thomas Fichtner)
- 3 Ind. \*Mitbeobachter: Werner Jansen 14.9.14 Waghäusel [6717\_3\_31n] (KA) (Manuel Jansen)
- 1 Ind. \*Mitbeobachterin: Iris Volz. 17.9.14 Waghäusel [6717\_3\_31n] (KA) (Werner Jansen)
- 3 Ind. 27.9.14 Hockenheim [6617\_3\_55n] (HD) (Andreas Diebold)

**Heidelerche:**

- 1 Ind. \*fliegt auf 05.8.14 Sandweier Nord [7115\_3\_42s] (B (Mathias Kramer)
- 3 Ind. 30.8.14 "Walldürn,MOS" (P.u.G.Rückert)
- 3 Ind. \*Gemeinsam umherfliegend und später in Weinberg einfallend. Sicher verfrühte Durchzügler 04.9.14 Wiesloch (Hägenich) [6718\_1\_13 (Tobias Lepp)
- 5 Ind. 19.9.14 Stutensee [6817\_3\_51n] (KA) (Klaus Lechner)
- 11 Ind. \*Gemeinsam in Richtung SW ziehend 25.9.14 Wiesloch (Hägenich) [6718\_1\_13 (Tobias Lepp)
- 4 Ind. 26.9.14 "NSG ""Kohlplattenschlag"" (KA) (Klaus Lechner)
- 8 Ind. \*offenbar Zugrast 27.9.14 Polder Kirschgartshausen (MA) (Fabian Schrauth)
- 3 Ind. \*SW ziehend 28.9.14 Polder Kirschgartshausen (MA) (Fabian Schrauth)
- 31 Ind. 28.9.14 Dielheim [6718\_1\_05s] (HD) (Gisela Krewing-Rambausek)
- 10 Ind. \*\*In der Abenddämmerung im Feld rastend 28.9.14 Heidelberg [6517\_4\_48n] (HD\*) (Klaus Hofmann)
- 12 Ind. 28.9.14 "Walldürn NSG Lappen,MOS" (P.u.G.Rückert)
- 16 Ind. \*dz nach SW 28.9.14 Friesenheimer Insel ZP (MA) (Sebastian Olschewski)
- 31 Ind. 28.9.14 Dielheim [6718\_1\_05s] (HD) (Tobias Lepp)
- 31 Ind. 28.9.14 Dielheim [6718\_1\_05s] (HD) (Wolfgang Dreyer)
- 4 Ind. \*Ziehen um 8:10 Uhr ab 29.9.14 Edingen-Neckarhausen [6517\_4\_4 (Klaus Hofmann)
- 1 Ind. \*In Richtung SW ziehend 29.9.14 Wiesloch [6618\_4\_56s] (HD) (Tobias Lepp)
- 20 Zug. 30.9.14 "Walldürn NSG Lappen,MOS" (P.u.G.Rückert)

**Feldlerche: nur > 20 Ind.**

- 82 Ind. 28.9.14 Dielheim [6718\_1\_05s] (HD) (Andreas Thiele)
- 65 Ind. \*dz nach SW 28.9.14 Friesenheimer Insel ZP (MA) (Sebastian Olschewski)
- 82 Ind. 28.9.14 Dielheim [6718\_1\_05s] (HD) (Tobias Lepp)
- 70 Ind. 30.9.14 "Hettingen,MOS" (P.u.G.Rückert)

**Uferschwalbe:**

- 7 Ind. 01.8.14 "NSG ""Wagbachniederung"" (KA) (Fabian Schrauth)  
4 C14. 2x Männchen / 2x Weibchen 05.8.14 Wiesloch [6618\_3\_45s] (HD) (Gisela Krewing-Rambašek)  
2 Ind. 08.8.14 Altrhein Kleiner Bodensee (KA) (Christoph Weinrich)  
30 Ind. 12.8.14 "NSG ""Wagbachniederung"" (KA) (Rainer Ruess)  
1 Ind. 13.8.14 "NSG ""Wagbachniederung"" (KA) (Jochen Theophil)  
40 Ind. 14.8.14 "NSG ""Wagbachniederung"" (KA) (Lukas Thiess)  
1 Ind. 24.8.14 "NSG ""Wagbachniederung"" (KA) (Christian Stohl)  
2 Ind. \*gemeinsam mit Mehlschwalben ziehend 24.8.14 Baiertal (Süd) [6718\_1\_05n] (H (Johannes Baust)  
2 Ind. 24.8.14 Baiertal (Süd) [6718\_1\_05n] (H (Tobias Lepp)  
8 Ind. 26.8.14 Altrhein Kleiner Bodensee (KA) (Uli Kofler)  
6 Ind. \*ziehend SW 30.8.14 Friesenheimer Insel ZP (MA) (Matthias Feuersenger)  
1 Ind. 31.8.14 "NSG ""Wagbachniederung"" (KA) (Christian Stohl)  
3 Ind. 01.9.14 Karlsruhe [6916\_1\_12s] (KA\*) (Klaus Lechner)  
4 Ind. \*Unter Mehlschwalben in Richtung SW ziehend 05.9.14 Wiesloch (Hägenich) [6718\_1\_13 (Tobias Lepp)  
5 Ind. 14.9.14 Friesenheimer Insel ZP (MA) (Sebastian Olschewski)  
1 Ind. \*SW ziehend 28.9.14 Polder Kirschgartshausen (MA) (Fabian Schrauth)

**Rauchschwalbe: nur > 80 Ind.**

- 1 C12. 01.8.14 Vimbuch Ost [7214\_4\_48s] (RA) (Jochen Lehmann)  
150 Ind. 03.8.14 "Ladenburg\_SO, HD" (Michael Wink)  
600 Ind. 12.8.14 "NSG ""Wagbachniederung"" (KA) (Rainer Ruess)  
88 Ind. \*je Stunde: 15+11+4+13+26+11+8 24.8.14 Baiertal (Süd) [6718\_1\_05n] (H (Johannes Baust)  
80 Ind. 26.8.14 Altrhein Kleiner Bodensee (KA) (Uli Kofler)  
200 Ind. 27.8.14 "Walldürn BW-Üpl,MOS" (P.u.G.Rückert)  
100 Ind. 03.9.14 Bretten [6918\_3\_32n] (KA) (Jannik Stipp)  
250 Ind. 04.9.14 Brühl Kollerinsel-S (HD) (Armin Konrad)  
80 Ind. 04.9.14 Mannheim [6517\_3\_45n] (MA) (Christoph Randler)  
250 Ind. 04.9.14 Brühl Kollerinsel-S (HD) (Gisela Krewing-Rambašek)  
560 Ind. \*Anhaltender Durchzug in Trupps mit bis zu 68 Ind. z.T. mit Mehlschwalben vergesellschaftet 05.9.14 Wiesloch (Hägenich) [6718\_1\_13 (Tobias Lepp)  
302 Ind. \*zwischen 7:30 und 8.15 ziehend 09.9.14 Schriesheim-Ursenbach [6518\_1\_ (Christoph Randler)  
82 Ind. \*Mehrere Trupps mit bis zu 16 Ind in Richtung SW ziehend 25.9.14 Wiesloch (Hägenich) [6718\_1\_13 (Tobias Lepp)  
268 Ind. \*SW ziehend; Stundensummen: 22+44+150+36+16 28.9.14 Dielheim [6718\_1\_05s] (HD) (Johannes Baust)

**Mehlschwalbe: nur < 80 Ind.**

- 80 A1. 06.8.14 Sinsheim [6719\_4\_46s] (HD) (Matthias Hummel)  
100 Ind. auf gemähem Grünland 23.8.14 Dossenheim [6517\_2\_29s] (HD) (Wolfgang Dreyer)  
100 Ind. 23.8.14 Ilvesheim [6517\_1\_15s] (HD) (Wolfgang Dreyer)  
139 Ind. 24.8.14 Baiertal (Süd) [6718\_1\_05n] (H (Gisela Krewing-Rambašek)  
300 Ind. 25.8.14 "NSG ""Wagbachniederung"" (KA) (Erwin Sefrin)  
200 Ind. \*sammelten sich auf Scheunendach; 25.8.14 Sinsheim [6719\_3\_35n] (HD) (Matthias Hummel)  
160 Ind. 25.8.14 "NSG ""Wagbachniederung"" (KA) (Steffen Tillmanns)  
80 Ind. \*in mehreren Trupps durchziehend 27.8.14 "Altschweier, Sternenberg [721 (Mare Haider)  
298 Ind. \*Gemeinsam im Trupp über dem Gelände des Alten Friedhofs jagend und dann langsam in Richtung SW abziehend (14:35 Uhr). Mitbeobachter: D.Lepp 28.8.14 Baiertal [6618\_3\_55s] (HD) (Tobias Lepp)  
100 Ind. \*über Enzaue 01.9.14 Mühlacker [7019\_3\_34n] (PF) (Mathias Kramer)  
100 Ind. 02.9.14 "Walldürn NSG Lappen,MOS" (P.u.G.Rückert)  
80 Ind. 04.9.14 Brühl Kollerinsel-S (HD) (Armin Konrad)  
86 Ind. \*48+38 Ind im Trupp überfliegend (unsicherer Zug) 04.9.14 Wiesloch (Hägenich) [6718\_1\_13 (Tobias Lepp)  
150 Ind. 05.9.14 Bretten [6918\_3\_31n] (KA) (Jannik Stipp)  
200 Ind. 05.9.14 Heidelberg-Haarlaß [6518\_3\_44s (Klaus Hofmann)  
1500 Ind. \*Anhaltend starker Durchzug in z.T. sehr großen Trupps mit bis zu 346 Ind. 05.9.14 Wiesloch (Hägenich) [6718\_1\_13 (Tobias Lepp)  
100 Ind. 06.9.14 Spessart [7016\_4\_56n] (KA) (Klaus Lechner)  
150 Ind. \*zwischen 7:30 und 8.15 ziehend 09.9.14 Schriesheim-Ursenbach [6518\_1\_ (Christoph Randler)  
250 Ind. 09.9.14 Spessart [7016\_4\_56n] (KA) (Klaus Lechner)  
1500 Ind. \*In den Morgenstunden über der Ortschaft fliegend und immer wieder Oberleitungen oder Bäume als Anstich anfliegend Beobachter: D.Lepp 09.9.14 Baiertal (Süd) [6718\_1\_05n] (H (Tobias Lepp)  
107 Ind. jagen über Tal/Wald 10.9.14 Baiertal-Schatzgrundhof [6718\_ (Johannes Baust)  
425 Ind. 14.9.14 Baiertal (Süd) [6718\_1\_05n] (H (Andreas Thiele)

389 Ind. \*Zunächst stationär jagend und schließlich bei Einsetzten des freundlichen Wetters in Richtung SW abziehend 14.9.14 Baiertal (Nord) [6618\_3\_55n] (Tobias Lepp)  
152 Ind. 28.9.14 Dielheim [6718\_1\_05s] (HD) (Gisela Krewing-Rambausek)  
75 Ind. \*Mehrere Trupps in Richtung SW ziehend 29.9.14 Wiesloch [6618\_4\_56s] (HD) (Tobias Lepp)

#### **Brachpieper:**

1 Ind. \*In Richtung S ziehend 21.8.14 Bruchsal [6917\_1\_05s] (KA) (Tobias Lepp)  
3 Ind. 05.9.14 "Hettingen,MOS" (P.u.G.Rückert)  
1 Ind. \*Rast auf kürzlich umgebrochenem Feld 06.9.14 Wiesloch Ost [6718\_1\_04n] (HD) (Tobias Lepp)  
4 Ind. während kurzer Flugstrecken spatzenähnlich tschilpend Mitbeobachterin: Vera Reifenstein 07.9.14 Rheinstetten [7015\_2\_30s] (KA) (Jörg Rathgeber)  
2 Ind. 07.9.14 "Hettingen,MOS" (P.u.G.Rückert)  
1 Ind. \*Über die Ortschaft in Richtung SW ziehend 07.9.14 Baiertal [6618\_3\_55s] (HD) (Tobias Lepp)  
\*ca. 11:45-13:00 Uhr 14.9.14 Bretten [6918\_3\_35s] (KA) (Manuel Jansen)  
1 Ind. "@10611013 14.9.14 Friesenheimer Insel ZP (MA) (Sebastian Olschewski)

#### **Baumpieper: > 10 Ind.**

22 Ind. \*Als Einzelvogel oder in Trupps mit bis zu 3 Ind. in Richtung SW ziehend. Zusätzlich auch min. 4 Ind rastend 21.8.14 Bruchsal [6917\_1\_05s] (KA) (Tobias Lepp)  
38 Ind. \*ziehend vornehmlich in SW 30.8.14 Friesenheimer Insel ZP (MA) (Matthias Feuersenger)  
5 Ind. \*In Richtung SW ziehend (2+1+1+1 Ind) 30.8.14 Meckesheim [6618\_4\_58n] (HD) (Tobias Lepp) [6718\_1\_14s] (HD) (Tobias Lepp)  
13 Ind. \*zwischen 7:00 und 8:00 ziehend 02.9.14 Schriesheim-Ursenbach [6518\_1\_ (Christoph Randler)  
86 Ind. \*Zumeist einzeln oder in Trupps mit bis zu 5 Ind in Richtung S ziehend 04.9.14 Wiesloch (Hägenich) [6718\_1\_13 (Tobias Lepp)  
69 Ind. \*Einzeln oder in Trupps mit bis zu 6 Ind in Richtung SW ziehend 05.9.14 Wiesloch (Hägenich) [6718\_1\_13 (Tobias Lepp)  
29 Ind. \*Über die Ortschaft in Richtung SW ziehend (alle einzeln) 07.9.14 Baiertal [6618\_3\_55s] (HD) (Tobias Lepp)  
19 Ind. S-SW ziehend 09.9.14 Dielheim [6718\_1\_05s] (HD) (Johannes Baust)  
17 Ind. SW ziehend 10.9.14 Dielheim [6718\_1\_05s] (HD) (Johannes Baust)  
44 Ind. "@10558495 13.9.14 Friesenheimer Insel ZP (MA) (Matthias Feuersenger)  
16 Ind. \*In Richtung SW ziehend 13.9.14 Baiertal-Schatzgrundhof [6718\_ (Tobias Lepp)  
29 Ind. 14.9.14 Baiertal (Süd) [6718\_1\_05n] (H (Andreas Thiele)  
11 Ind. \*dz nach SW 14.9.14 Friesenheimer Insel ZP (MA) (Sebastian Olschewski)  
11 Ind. \*In Richtung SW ziehend 25.9.14 Wiesloch (Hägenich) [6718\_1\_13 (Tobias Lepp)  
15 Ind. 28.9.14 Dielheim [6718\_1\_05s] (HD) (Andreas Thiele)

#### **Wiesenieper: nur > 30 Ind.**

97 Ind. \*In mehreren Trupps mit bis zu 5 Ind in Richtung S ziehend 25.9.14 Wiesloch (Hägenich) [6718\_1\_13 (Tobias Lepp)  
83 Ind. \*SW ziehend 28.9.14 Polder Kirschgartshausen (MA) (Fabian Schrauth)  
37 Ind. 28.9.14 Dielheim [6718\_1\_05s] (HD) (Gisela Krewing-Rambausek)  
85 Ind. \*dz nach SW 28.9.14 Friesenheimer Insel ZP (MA) (Sebastian Olschewski)  
80 Ind. \*In Richtung SW ziehend 29.9.14 Wiesloch [6618\_4\_56s] (HD) (Tobias Lepp)

#### **Rotkehlpieper:**

2 Ind. \*Einzeln in Richtung SW ziehend 22.9.14 Wiesloch (Hägenich) [6718\_1\_13 (Tobias Lepp)

#### **Bergpieper:**

1 Ind. 24.9.14 "Steinbruch Nußloch-Wiesloch, (Jochen Roeder)

#### **Schafstelze: nur > 10 Ind.**

12 Ind. \*In Trupps bis zu 5 Ind in Richtung SW ziehend 21.8.14 Bruchsal [6917\_1\_05s] (KA) (Tobias Lepp)  
21 Ind. \*je Stunde: 12+5+2+1+1 24.8.14 Baiertal (Süd) [6718\_1\_05n] (H (Johannes Baust)  
14 Ind. 28.8.14 Pfinztal [7017\_1\_01s] (KA) (Klaus Lechner)  
11 Ind. \*Gemeinsam im Trupp in Richtung SW ziehend 30.8.14 Meckesheim [6618\_4\_58n] (HD) (Tobias Lepp)  
19 Ind. \*Im Trupp überfliegend 01.9.14 Dielheim [6718\_1\_14s] (HD) (Tobias Lepp)  
20 Ind. \* 03.9.14 Bretten [6918\_3\_32n] (KA) (Jannik Stipp)  
25 Ind. 04.9.14 Heidelberg-Heidestücke [6517\_4 (Christoph Randler)  
30 Ind. 04.9.14 Heidelberg-Grenzhof [6517\_4\_46 (Christoph Randler)  
62 Ind. \*Mehrere Trupps mit bis zu 23 Ind in Richtung SW ziehend 04.9.14 Wiesloch (Hägenich) [6718\_1\_13 (Tobias Lepp)  
98 Ind. \*Mehrere Trupps mit bis zu 42 Ind in Richtung SW ziehend 05.9.14 Wiesloch (Hägenich) [6718\_1\_13 (Tobias Lepp)  
17 Ind. \*5+12 Ind. rastend 06.9.14 Wiesloch Ost [6718\_1\_04n] (HD) (Tobias Lepp)  
29 Ind. \*Gemeinsam im Trupp in Richtung SW ziehend 07.9.14 Baiertal [6618\_3\_55s] (HD) (Tobias Lepp)

41 Ind. S-SW ziehend 09.9.14 Dielheim [6718\_1\_05s] (HD) (Johannes Baust)  
 22 Ind. SW ziehend 10.9.14 Dielheim [6718\_1\_05s] (HD) (Johannes Baust)  
 11 Ind. \*ziehend SW 13.9.14 Friesenheimer Insel ZP (MA) (Matthias Feuersenger)  
 45 Ind. \*Auf kürzlich gedrilltem Feld und Viehweide rastend 13.9.14 Baiertal-Schatzgrundhof [6718\_ (Tobias Lepp)  
 55 Ind. 14.9.14 Baiertal (Süd) [6718\_1\_05n] (H (Andreas Thiele)  
 30 Ind. "@10535793 14.9.14 Baiertal (Süd) [6718\_1\_05n] (H (Klaus Hofmann)  
 15 Ind. 14.9.14 "NSG ""Wagbachniederung"" (KA) (Manuel Jansen)  
 25 Ind. \*dz nach SW 14.9.14 Friesenheimer Insel ZP (MA) (Sebastian Olschewski)  
 55 Ind. 14.9.14 Baiertal (Süd) [6718\_1\_05n] (H (Tobias Lepp)  
 1 Ind. \*nur gehört. 17.9.14 "NSG ""Wagbachniederung"" (KA) (Anton Firnkens)  
 18 Ind. \*In Richtung SW ziehend 22.9.14 Wiesloch (Hägenich) [6718\_1\_13 (Tobias Lepp)  
 57 Ind. 28.9.14 Dielheim [6718\_1\_05s] (HD) (Gisela Krewing-Rambausek)  
 10 Ind. \*nach s ziehend 30.9.14 Steinbruch Nußloch - Baiertäle (Joachim Schwane)

**Bachstelze: nur > 20 Ind.**

20 Ind. 22.8.14 "NSG ""Nußlocher Wiesen"" (HD) (Bernd Steiner)  
 20 Ind. 24.8.14 Heidelberg Bahnstadt (HD) (HD\* (Klaus Hofmann)  
 30 Ind. 28.8.14 Heidelberg Bahnstadt (HD) (HD\* (Klaus Hofmann)  
 30 Ind. \* 03.9.14 Bretten [6918\_3\_32n] (KA) (Jannik Stipp)  
 36 Ind. \*Auf einem frisch angelegtem Erdbeerfeld nach Nahrung suchend 06.9.14 Wiesloch Ost) [6718\_1\_04n] (HD (Tobias Lepp)  
 60 Ind. Alle neben dem Bauhaus in den Pfützen. 08.9.14 Heidelberg Bahnstadt (HD) (HD\* (Klaus Hofmann)  
 24 Ind. 15.9.14 NSG Alter Flugplatz Karlsruhe (Steffen Tillmanns)  
 20 Ind. 18.9.14 "NSG ""Zugmantel-Bandholz"" (H (Bernd Steiner)  
 20 Ind. 23.9.14 Heidelberg-Wieblingen [6517\_4 (Klaus Hofmann)  
 35 Ind. 23.9.14 NSG Alter Flugplatz Karlsruhe (Steffen Tillmanns)  
 25 Ind. 23.9.14 Polder Kirschgartshausen (MA) (Wolfgang Dreyer)  
 20 Ind. 24.9.14 Heidelberg-Wieblingen [6517\_4 (Klaus Hofmann)  
 37 Ind. 24.9.14 NSG Alter Flugplatz Karlsruhe (Steffen Tillmanns)  
 36 Ind. 25.9.14 Linkenheim-Hochstetten [6816\_3 (Steffen Tillmanns)  
 20 Ind. 26.9.14 Heidelberg-Wieblingen [6517\_4 (Klaus Hofmann)  
 42 Ind. \*31 Ind im frisch auflaufenden Raps rastend; 11 Ind in Richtung SW ziehend 29.9.14 Wiesloch [6618\_4\_56s] (HD) (Tobias Lepp)

**Wasseramsel:**

1 Ind. 07.8.14 Bühl West [7314\_2\_08n] (RA) (Werner Jansen)  
 1 Ind. \*singend 15.8.14 Altschweier/Affental [7214\_4\_6 (Mare Haider)  
 2 Ind. 23.8.14 Ettlingen [7016\_3\_35n] (KA) (Helmut Barié)  
 1 Ind. 11.9.14 Ettlingen [7016\_4\_36s] (KA) (Klaus Lechner)  
 1 Ind. \*Ein Vogel an der Alb im Kurpark 22.9.14 "Gaggenau (BW, RA) - Massenmit (Andreas Klotz)

**Nachtigall:**

1 Ind. 02.8.14 "NSG ""Wagbachniederung"" (KA) (Dorothea Koch)  
 1 Ind. 02.8.14 LSG Schwetzingen Wiesen Süd (H (Günther Fehr)  
 1 Ind. 08.8.14 "NSG ""Wagbachniederung"" (KA) (Günther Fehr)  
 3 Ind. 20.8.14 Ladenburg Neckar [6517\_2\_27n] (Günther Fehr)  
 3 Ind. \*Nahrungssuchend am Ackerrand beobachtet. Warn- und Kontaktrufe von weiteren Individuen gehört. 30.8.14 Friesenheimer Insel ZP (MA) (Matthias Feuersenger)  
 1 Ind. immer noch ein Individuum abends nahrungssuchend am Ackerrand 06.9.14 Friesenheimer Insel ZP (MA) (Matthias Feuersenger)

**Blaukehlchen:**

1 Ind. 1x Männchen adult 03.8.-1.9.14 "NSG ""Wagbachniederung"" (KA) (

**Gartenrotschwanz:**

4 Ind. 01.8.14 Heidelberg-Handschuhsheim (W) (Michael Wink)  
 2 dj. 01.8.14 "Hainstadt,MOS" (P.u.G.Rückert)  
 1 Ind. 02.8.14 Dossenheim Ölberg Süd [6518\_1\_ (Michael Wink)  
 1 W 02.8.14 "Hainstadt,MOS" (P.u.G.Rückert)  
 5 Ind. 05.8.14 Dossenheim Weinberge (HD) (Michael Wink)  
 1 Ind. 1x weibchenfarbig 07.8.14 Heidelberg-Handschuhsheimer Fe (Tobias Lepp)  
 5 Ind. 08.8.14 Dossenheim Weinberge (HD) (Michael Wink)  
 3 Ind. 11.8.14 "Dossenheim\_SW, HD" (Michael Wink)

3 Ind. 11.8.14 Dossenheim- Weidlach (HD) (Michael Wink)  
 2 Ind. 14.8.14 Heidelberg (Höllensbacherstein) (Michael Wink)  
 1 Ind. 16.8.14 Heidelberg-Grenzhof [6517\_4\_46 (Friedrich Linhart)  
 1 Ind. 1x weibchenfarbig 16.8.14 Rheinmünster [7314\_1\_02s] (RA) (Werner Jansen)  
 3 Ind. 1x Männchen adult / 2x 1. KJ / diesjährige 21.8.14 Bruchsal [6917\_1\_05s] (KA) (Tobias Lepp)  
 1 Ind. 1x Männchen adult 22.8.14 HD Handschuhshheimer Feld (HD\*) (Tobias Lepp)  
 1 Ind. 24.8.14 "Walldürn NSG Lappen,MOS" (P.u.G.Rückert)  
 1 Ind. 25.8.14 Hambrücken [6817\_1\_03n] (KA) (Dorothea Koch)  
 5 Ind. 26.8.14 "Bühlertal, Wolfsbrunnen/Schaf (Matthias Lerchner)  
 3 Ind. 26.8.14 Mannheim [6517\_1\_13s] (MA) (Wolfgang Dreyer)  
 1 Ind. 28.8.14 Heidelberg-Wieblingen (Süd) [6 (Friedrich Linhart)  
 2 Ind. 28.8.14 "Hettingen,MOS" (P.u.G.Rückert)  
 4 Ind. 29.8.14 "NSG ""Wagbachniederung"" (KA) (Jürgen Stober)  
 3 Ind. 30.8.14 Friesenheimer Insel ZP (MA) (Matthias Feuersenger)  
 1 Ind. 1x Männchen 01.9.14 "NSG ""Wagbachniederung"" (KA) (Erwin Sefrin)  
 1 Ind. 1x Männchen adult 01.9.14 Dielheim [6718\_1\_14s] (HD) (Tobias Lepp)  
 1 Ind. 02.9.14 Polder Kirschgartshausen (MA) (Wolfgang Dreyer)  
 1 Ind. 1x Männchen adult 04.9.14 Wiesloch (Hägenich) [6718\_1\_13 (Tobias Lepp)  
 1 Ind. 05.9.14 "Walldürn BW-Üpl,MOS" (P.u.G.Rückert)  
 2 Ind. 1x Männchen adult / 1x Weibchen adult 05.9.14 Schönbrunn [6519\_4\_46s] (HD) (Rainer Engelhardt)  
 1 Ind. 06.9.14 Sulzfeld [6819\_3\_53s] (KA) (Jochen Fischer)  
 2 Ind. 06.9.14 Friesenheimer Insel ZP (MA) (Matthias Feuersenger)  
 1 Ind. 06.9.14 MA Kühunterhorst (MA) (Matthias Feuersenger)  
 2 Ind. 2x weibchenfarbig 06.9.14 Schönbrunn [6519\_4\_46s] (HD) (Rainer Engelhardt)  
 1 Ind. 1x weibchenfarbig 06.9.14 Wiesloch Ost) [6718\_1\_04n] (HD) (Tobias Lepp)  
 1 Ind. 13.9.14 Friesenheimer Insel ZP (MA) (Matthias Feuersenger)  
 2 M 13.9.14 "Walldürn NSG Lappen,MOS" (P.u.G.Rückert)  
 2 Ind. 14.9.14 Ettlingen [7016\_4\_46s] (KA) (Klaus Lechner)  
 1 Ind. 14.9.14 Friesenheimer Insel ZP (MA) (Sebastian Olschewski)  
 1 Ind. 1x Männchen 18.9.14 Walldorf [6617\_4\_60s] (HD) (Katrin Back)  
 1 Ind. 19.9.14 Heidelberg-Wieblingen (Süd) [6 (Friedrich Linhart)  
 1 Ind. 19.9.14 Bruchsal [6917\_1\_05s] (KA) (Steffen Tillmanns)  
 1 Ind. 20.9.14 Ettlingen [7016\_4\_46s] (KA) (Klaus Lechner)  
 1 Ind. 20.9.14 "Walldürn NSG Lappen,MOS" (P.u.G.Rückert)  
 1 Ind. 1x Männchen adult 22.9.14 Sternenfels [6919\_3\_44n] (PF) (Tonio Schaub)  
 1 Ind. 1x 1. KJ / diesjährig 23.9.14 "NSG ""Wagbachniederung"" (KA) (Anton Firnkens)  
 1 Ind. 24.9.14 "Walldürn NSG Lappen,MOS" (P.u.G.Rückert)  
 2 Ind. \*Im Weinberg rastend 25.9.14 Wiesloch (Hägenich) [6718\_1\_13 (Tobias Lepp)  
 1 Ind. 26.9.14 Dossenheim (SO) Höllensbach [6 (Günther Fehr)  
 1 Ind. 1x Weibchen 28.9.14 Friesenheimer Insel ZP (MA) (Sebastian Olschewski)  
 2 Ind. 30.9.14 Bruchsal [6917\_1\_05s] (KA) (Klaus Lechner)

#### **Braunkehlchen: > 5 Ind.**

6 Ind. \*in Zuckerrübenacker zusammen auf Blattspitzen 28.8.14 Polder Kirschgartshausen (MA) (Wolfgang Dreyer)  
 5 Ind. \*Mitbeobachter: Jonas Barth 29.8.14 "NSG ""Wagbachniederung"" (KA) (Christian Barth)  
 5 Ind. \*auf abgedroschenem Rapsfeld 29.8.14 Knittlingen [6918\_4\_36s] (PF) (Eberhard Körner)  
 12 Ind. \*der Großteil davon auf Rübenfeld neben dem Deich rastend 29.8.14 Polder Kirschgartshausen (MA) (Fabian Schrauth)  
 6 Ind. 29.8.14 "NSG ""Wagbachniederung"" (KA) (Jürgen Stober)  
 6 Ind. 30.8.14 "NSG ""Wagbachniederung"" (KA) (Matthias Gröner)  
 5 Ind. 04.9.14 Brühl Kollerinsel-S (HD) (Armin Konrad)  
 15 Ind. \*im etwa kniehohen Stoppelacker 04.9.14 Heidelberg-Heidestücke [6517\_4 (Christoph Randler)  
 6 Ind. 04.9.14 Heidelberg-Grenzhof [6517\_4\_46 (Christoph Randler)  
 5 Ind. 04.9.14 Brühl Kollerinsel-S (HD) (Gisela Krewing-Rambausek)  
 10 Ind. 04.9.14 "Buchen,MOS" (P.u.G.Rückert)  
 6 Ind. 2x Männchen adulte / 3x 1. KJ / diesjährige / 1x Weibchen adult 04.9.14 Wiesloch (Hägenich) [6718\_1\_13 (Tobias Lepp)  
 5 Ind. \*Durchzügler 05.9.14 Karlsruhe [7016\_2\_28s] (KA\*) (Helmut Barié)  
 5 Ind. 05.9.14 "Walldürn BW-Üpl,MOS" (P.u.G.Rückert)  
 15 Ind. 05.9.14 "Hettingen,MOS" (P.u.G.Rückert)  
 6 Ind. 05.9.14 "NSG ""Wagbachniederung"" (KA) (Rene Seider)  
 20 Ind. "@10456012 06.9.14 Heidelberg [6517\_4\_48n] (HD\*) (Klaus Hofmann)  
 10 Ind. 06.9.14 "Walldürn NSG Lappen,MOS" (P.u.G.Rückert)  
 5 Ind. 06.9.14 "Walldürn,MOS" (P.u.G.Rückert)



5 Ind. 2x Männchen adulte / 1x Weibchen adult / 2x 1. KJ / diesjährige 06.9.14 Wiesloch Ost) [6718\_1\_04n] (HD (Tobias Lepp)  
 5 Ind. 07.9.14 Heidelberg Bahnstadt (HD) (HD\* (Klaus Hofmann)  
 30 Ind. 07.9.14 Edingen-Neckarhausen [6517\_4\_4 (Klaus Hofmann)  
 6 Ind. 13.9.14 "Walldürn NSG Lappen,MOS" (P.u.G.Rückert)  
 5 Ind. 1x Männchen adult / 3x Weibchen adulte / 1x 1. KJ / diesjährig 13.9.14 Baiertal-Schatzgrundhof [6718\_ (Tobias Lepp)  
 10 Ind. 14.9.14 Heidelberg [6517\_4\_48n] (HD\*) (Klaus Hofmann)  
 5 Ind. 15.9.14 Heidelberg [6517\_4\_48n] (HD\*) (Klaus Hofmann)  
 10 Ind. 19.9.14 Heidelberg-Handschuhsheimer Fe (Klaus Hofmann)  
 20 Ind. \*Überall in den Feldern zu sehen. 19.9.14 Dossenheim (Hohe Straße) [6517 (Klaus Hofmann)  
 6 Ind. 19.9.14 Sandweiler Nord [7115\_3\_42s] (B (Ralf Gramlich)  
 5 Ind. "@10609405 21.9.14 Edingen-Neckarhausen [6517\_4\_4 (Klaus Hofmann)  
 9 Ind. \*Gemeinsam in Hochstaudenbrache rastend 22.9.14 Wiesloch (Hägenich) [6718\_1\_13 (Tobias Lepp)  
 5 Ind. \*Zugrast 27.9.14 Polder Kirschgartshausen (MA) (Fabian Schrauth)

#### Schwarzkehlchen:

2 Ind. 2x Männchen 03.8.14 Stollhofen Südost [7214\_1\_24n] (Werner Jansen)  
 1 Ind. 1x Weibchen 03.8.14 "Stollhofen, K3761/Bannwald [7 (Werner Jansen)  
 1 Ind. \*Zugrast in verbuschter Weinbergsbrache 04.9.14 Wiesloch (Hägenich) [6718\_1\_13 (Tobias Lepp)  
 1 Ind. 1x weibchenfarbig 14.9.14 Bretten [6918\_3\_35s] (KA) (Manuel Jansen)  
 1 Ind. \* 17.9.14 Tiefenbronn [7118\_4\_50s] (PF) (Franz Rothenhäusler)  
 4 Ind. \* 19.9.14 Sandweiler Nord [7115\_3\_42s] (B (Ralf Gramlich)  
 1 Ind. 1x Männchen 20.9.14 Bruchsal Neuwiesen [6817\_1\_23s (Eberhard Körner)  
 1 Ind. 20.9.14 Bruchsal Neuwiesen [6817\_1\_23s (Jannik Stipp)  
 1 Ind. \*In verschliffem Graben rastend 22.9.14 Kapellenbruch (HD) (Tobias Lepp)  
 1 Ind. 26.9.14 Graben-Neudorf [6817\_3\_31s] (K (Klaus Lechner)  
 2 Ind. 1x Männchen / 1x weibchenfarbig 28.9.14 "NSG ""Wagbachniederung"" (KA) (Dennis Sprenger)  
 1 Ind. 1x Weibchen 28.9.14 Friesenheimer Insel ZP (MA) (Sebastian Olschewski)

#### Steinschmätzer: nur > 3 Ind.

3 Ind. 29.8.14 Polder Kirschgartshausen (MA) (Fabian Schrauth)  
 4 Ind. 03.9.14 Bretten [6918\_3\_32n] (KA) (Jannik Stipp)  
 5 Ind. \*\*auf Ackerfläche 04.9.14 Bretten [6918\_3\_35s] (KA) (Eberhard Körner)  
 14 Ind. "@10461234 07.9.14 Edingen-Neckarhausen [6517\_4\_4 (Klaus Hofmann)

#### Ringdrossel:

7 Ind. 30.8.14 Meckesheim [6618\_4\_58n] (HD) (Tobias Lepp)

#### Wacholderdrossel: nur > 50 Ind.

400 Ind. \*durchziehend 22.9.14 Heidelberg Botanischer Garten (Michael Wink)  
 100 Ind. 23.9.14 "Heidelberg\_W, HD" (Michael Wink)  
 150 Ind. 25.9.14 Heidelberg Botanischer Garten (Michael Wink)  
 52 Ind. \*IN Richtung SW ziehend 25.9.14 Wiesloch (Hägenich) [6718\_1\_13 (Tobias Lepp)  
 100 Ind. 30.9.14 "Götzingen,MOS" (P.u.G.Rückert)

#### Singdrossel: nur > 20 Ind.

28 Ind. 14.9.14 Friesenheimer Insel ZP (MA) (Sebastian Olschewski)  
 25 Ind. \*ziehend SW 16.9.14 Mannheim [6516\_2\_30s] (MA) (Matthias Feuersenger)  
 30 Ind. 24.9.14 "Dossenheim\_N, HD" (Michael Wink)  
 41 Ind. \*In Trupps mit bis zu 10 Ind in Richtung SW ziehend 25.9.14 Wiesloch (Hägenich) [6718\_1\_13 (Tobias Lepp)  
 29 Ind. 28.9.14 Neckargemünd [6619\_1\_02s] (HD) (Andreas Quell)  
 338 Ind. 28.9.14 Dielheim [6718\_1\_05s] (HD) (Andreas Thiele)  
 56 Ind. \*davon 24 dz nach SW; 32 rastend 28.9.14 Friesenheimer Insel ZP (MA) (Sebastian Olschewski)  
 20 Ind. \*flogen von Feldgehölz auf; 29.9.14 Sinsheim [6719\_3\_44n] (HD) (Matthias Hummel)  
 32 Ind. \*In Richtung SW ziehend 29.9.14 Wiesloch [6618\_4\_56s] (HD) (Tobias Lepp)

#### Misteldrossel: nur > 10 Ind.

20 Ind. 05.8.14 Sinsheim [6719\_2\_26n] (HD) (Matthias Hummel)



Steinschmätzer © D. Koch



30 Ind. 13.8.14 "Hainstadt,MOS" (P.u.G.Rückert)  
 10 Ind. 29.8.14 "Walldürn,MOS" (P.u.G.Rückert)  
 13 Ind. 06.9.14 Schönbrunn [6519\_4\_46s] (HD) (Rainer Engelhardt)  
 42 Ind. \*Im Streuobst nach Nahrung suchend und später größtenteils in den Wald überwechsenld 13.9.14 Heidelberg [6618\_1\_05s] (HD\*) (Tobias Lepp)  
 26 Ind. 28.9.14 Dielheim [6718\_1\_05s] (HD) (Andreas Thiele)  
 26 Ind. 28.9.14 Dielheim [6718\_1\_05s] (HD) (Jens Weilacher)  
 30 Ind. 09:30-12:00 unsystematische Zugbeobachtungen vom Balkon aus Größter Trupp 13 Ind. 28.9.14 Karlsruhe [6916\_3\_54s] (KA\*) (Jörg Rathgeber)  
 11 Ind. 28.9.14 Karlsruhe [6916\_3\_54s] (KA\*) (Jörg Rathgeber)  
 55 Ind. \*dz nach SW 28.9.14 Friesenheimer Insel ZP (MA) (Sebastian Olschewski)  
 26 Ind. 28.9.14 Dielheim [6718\_1\_05s] (HD) (Tobias Lepp)

#### Schilfrohrsänger:

2 Ind. \*Teich 3c am Schilfrand 03.8.14 "NSG ""Wagbachniederung"" (KA) (Andreas Vogel)  
 1 Ind. 16.8.14 "NSG ""Wagbachniederung"" (KA) (Julia Bayer)  
 1 Ind. 19.8.14 LSG Schwetzingen Wiesen Nord ( (Alexander Stöhr)

#### Sumpfrohrsänger:

1 Ind. \*ansatzweise singend 29.8.14 "NSG ""Wagbachniederung"" (KA) (Jürgen Stober)

#### Teichrohrsänger:

1 Ind. 01.8.- 22.9.14 Karlsruhe [6916\_1\_11s] (KA\*) (Uli Kofler)  
 1-4 Ind. 02.8.14 "NSG ""Wagbachniederung"" (KA)  
 1 Ind. 02.8.14 LSG Schwetzingen Wiesen Süd (H (Günther Fehr)  
 1 Ind. 06.8.14 Muhrenger (RA) (Werner Jansen)  
 1 Ind. 10.8.14 Mannheim (Wilhelmswörthweiher) (Dieter Ebert)  
 6 C12. \*mind. 2 Familien mit bettelnden juv. 11.8.14 NSG Altneckar Heidelberg Wiebl (Sebastian Olschewski)  
 1 Ind. 12.8.14 Ettlingen [7016\_2\_26n] (KA) (Helmut Barié)  
 1 A2. "@10224466 15.8.14 Edingen-Neckarhausen [6517\_4\_3 (Friedrich Linhart)  
 1 Ind. 20.8.14 Ladenburg [6517\_2\_18s] (HD) (Günther Fehr)

#### Klappergrasmücke:

1 Ind. 19.8.14 LSG Schwetzingen Wiesen Nord ( (Alexander Stöhr)  
 1 Ind. \*In verbrachtem Feldrain 21.8.14 Bruchsal [6917\_1\_05s] (KA) (Tobias Lepp)  
 1 Ind. 30.8.14 Friesenheimer Insel ZP (MA) (Matthias Feuersenger)  
 1 Ind. 01.9.14 Dielheim [6718\_1\_14s] (HD) (Tobias Lepp)  
 2 Ind. \*Zugrast in verbuschter Weinbergsbrache 04.9.14 Wiesloch (Hägenich) [6718\_1\_13 (Tobias Lepp)  
 1 Ind. \*Zugrast 05.9.14 Wiesloch (Hägenich) [6718\_1\_13 (Tobias Lepp)  
 2 Ind. 13.9.14 Friesenheimer Insel ZP (MA) (Matthias Feuersenger)  
 1 Ind. \*In Heckenstreifen rastend. Mitbeobachter: D.Lepp 29.9.14 Baiertal [6618\_3\_55s] (HD) (Tobias Lepp)

#### Dorngrasmücke:

4 Ind. \*wahrscheinlich Familie 03.8.14 Maulbronn [6918\_4\_57s] (PF) (Eberhard Körner)  
 3 Ind. 04.8.14 "NSG ""Wagbachniederung"" (KA) (Wolfgang Schwarzfischer)  
 1 Ind. 1x 1. KJ / diesjährig 09.8.14 Walldorf [6717\_2\_09n] (HD) (Tobias Lepp)  
 1 Ind. 22.8.14 "Altschweier, Sternenbergl [721 (Mare Haider)  
 2 Ind. 23.8.14 Eggenstein-Leopoldshafen [6916 (Steffen Tillmanns)  
 1 Ind. 25.8.14 Altlußheim [6617\_3\_51s] (HD) (Wolfgang Schindler)  
 3 Ind. 28.8.14 "NSG ""Wagbachniederung"" (KA) (Dorothea Koch)  
 1 Ind. 28.8.14 Polder Kirschgartshausen (MA) (Wolfgang Dreyer)  
 4 Ind. 29.8.14 "NSG ""Wagbachniederung"" (KA) (Jürgen Stober)  
 1 Ind. 30.8.14 "NSG ""Wagbachniederung"" (KA) (Jens Weilacher)  
 3 Ind. 30.8.14 Friesenheimer Insel ZP (MA) (Matthias Feuersenger)  
 1 Ind. 30.8.14 "NSG ""Wagbachniederung"" (KA) (Matthias Gröner)  
 2 Ind. 2x 1. KJ / diesjährige 30.8.14 Meckesheim [6618\_4\_58n] (HD) (Tobias Lepp)  
 4 Ind. 3x 1. KJ / diesjährige / 1x adult 01.9.14 Dielheim [6718\_1\_14s] (HD) (Tobias Lepp)  
 2 Ind. 03.9.14 Mannheim [6517\_1\_13s] (MA) (Wolfgang Dreyer)  
 5 Ind. 2x adulte / 3x 1. KJ / diesjährige 04.9.14 Wiesloch (Hägenich) [6718\_1\_13 (Tobias Lepp)  
 2 Ind. \*Zugrast in verbuschter Weinbergsbarche 05.9.14 Wiesloch (Hägenich) [6718\_1\_13 (Tobias Lepp)  
 1 Ind. 06.9.14 Friesenheimer Insel ZP (MA) (Matthias Feuersenger)  
 1 Ind. 06.9.14 MA Kühunterhorst (MA) (Matthias Feuersenger)

- 1 Ind. \*Rast in Hochstaudenbrache 06.9.14 Wiesloch Ost) [6718\_1\_04n] (HD (Tobias Lepp)
- 3 Ind. 13.9.14 Friesenheimer Insel ZP (MA) (Matthias Feuersenger)
- 1 Ind. 14.9.14 Polder Kirschgartshausen (MA) (Fabian Schrauth)
- 1 Ind. 14.9.14 "NSG ""Wagbachniederung"" (KA) (Hanne Tinkl)
- 1 Ind. 1x weibchenfarbig 14.9.14 Bretten [6918\_3\_35s] (KA) (Manuel Jansen)

**Gartengrasmücke:**

- 1 Ind. 03.8.14 "NSG ""Wagbachniederung"" (KA) (Christian Stohl)
- 1 Ind. 06.8.14 Wiesloch [6618\_3\_51s] (HD) (Tobias Lepp)
- 1 Ind. \*Im Gebüsch an der Mauer des Alten Friedhofs 06.8.14 Baiertal [6618\_3\_55s] (HD) (Tobias Lepp)
- 2 Ind. 07.8.14 Heidelberg-Handschuhsheimer Fe (Tobias Lepp)
- 1 Ind. 21.8.14 Bruchsal [6917\_1\_05s] (KA) (Tobias Lepp)
- 2 Ind. 22.8.14 HD Handschuhsheimer Feld (HD\*) (Tobias Lepp)
- 1 Ind. 25.8.14 Sternenfels [6919\_3\_42n] (PF) (Tobias Lepp)
- 1 Ind. 30.8.14 Friesenheimer Insel ZP (MA) (Matthias Feuersenger)
- 1 Ind. 30.8.14 Meckesheim [6618\_4\_58n] (HD) (Tobias Lepp)
- 1 Ind. 01.9.14 Dielheim [6718\_1\_14s] (HD) (Tobias Lepp)
- 1 Ind. 04.9.14 Brühl Kollerinsel-S (HD) (Armin Konrad)
- 1 Ind. \*Zugrast 05.9.14 Wiesloch (Hägenich) [6718\_1\_13 (Tobias Lepp)
- 1 Ind. 13.9.14 Friesenheimer Insel ZP (MA) (Matthias Feuersenger)

**Waldlaubsänger:**

- 1 Ind. 25.8.14 Mittelfeldkopf [7315\_2\_16s] (B (Fabian Anger)

**Sommergoldhähnchen:**

- 1 Ind. 10.8.14 "MA-Hirschacker\_N, MA" (Michael Wink)
- 1 Ind. 16.8.14 NSG Schwetzingen Wiesen Tongru (Alexander Stöhr)
- 1 Ind. 25.8.14 Mittelfeldkopf [7315\_2\_16s] (B (Fabian Anger)
- 1 Ind. \*zwischen 7:00 und 7:45 ziehend 27.8.14 Schriesheim-Ursenbach [6518\_1\_ (Christoph Randler)
- 1 Ind. 29.8.14 Mannheim [6516\_2\_30s] (MA) (Matthias Feuersenger)
- 1 Ind. 30.8.14 Friesenheimer Insel ZP (MA) (Matthias Feuersenger)
- 1 Ind. 03.9.14 Mannheim [6517\_1\_13s] (MA) (Wolfgang Dreyer)
- 1 Ind. 06.9.14 Friesenheimer Insel ZP (MA) (Matthias Feuersenger)
- 4 Ind. 07.9.14 Spessart [7016\_4\_56n] (KA) (Klaus Lechner)
- 1 Ind. 10.9.14 Walldorf [6617\_4\_60n] (HD) (Johannes Baust)
- 1 Ind. 10.9.14 Lichtental [7215\_4\_36n] (BAD) (Marianne Leis-Messer)
- 1 Ind. 10.9.14 Walldorf [6617\_4\_60n] (HD) (Wolfgang Dreyer)
- 1 Ind. 13.9.14 Neckargemünd [6618\_2\_10n] (HD) (Andreas Quell)
- 4 Ind. 13.9.14 Friesenheimer Insel ZP (MA) (Matthias Feuersenger)
- 2 Ind. 14.9.14 Ettlingen [7016\_4\_46s] (KA) (Klaus Lechner)
- 9 Ind. 14.9.14 Altrhein Mannheim (MA) (Matthias Feuersenger)
- 1 Ind. 22.9.14 Sternenfels [6919\_3\_44n] (PF) (Tonio Schaub)
- 2 Ind. \*Mit Meisen ziehend 29.9.14 Wiesloch [6618\_4\_56s] (HD) (Tobias Lepp)
- 2 Ind. \*leiser Gesang 30.9.14 Hirschberg an der Bergstraße [ (Tobias Lepp)

**Grauschnäpper: nur ab 1.9.**

- 1 Ind. 02.9.14 "NSG ""Wagbachniederung"" (KA) (Harald Bott)
- 1 Ind. 04.9.14 Brühl Kollerinsel-S (HD) (Armin Konrad)
- 1 Ind. 04.9.14 Brühl Kollerinsel-S (HD) (Gisela Krewing-Rambausek)
- 1 Ind. 04.9.14 Brühl Kollerinsel-S (HD) (Johannes Baust)
- 2 Ind. \*Zugrast 04.9.14 Wiesloch (Hägenich) [6718\_1\_13 (Tobias Lepp)
- 1 Ind. 04.9.14 Brühl Kollerinsel-S (HD) (Wolfgang Dreyer)
- 2 Ind. 05.9.14 Karlsruhe [7016\_1\_14n] (KA\*) (Klaus Lechner)
- 2 Ind. 05.9.14 "Walldürn BW-Üpl,MOS" (P.u.G.Rückert)
- 5 Ind. \*Zugrast an Feldhecke und Feldgehölz 05.9.14 Wiesloch (Hägenich) [6718\_1\_13 (Tobias Lepp)
- 8 Ind. \* 05.9.14 NSG Hirschacker (HD) (Wolfgang Dreyer)
- 2 Ind. \*rastend 05.9.14 Mannheim [6517\_1\_24s] (MA) (Wolfgang Dreyer)
- 3 Ind. 13.9.14 Karlsruhe [7015\_2\_09n] (KA\*) (Klaus Lechner)
- 2 Ind. 14.9.14 Ettlingen [7016\_4\_46s] (KA) (Klaus Lechner)
- 1 Ind. 15.9.14 "Walldürn NSG Lappen,MOS" (P.u.G.Rückert)
- 2 Ind. 16.9.14 Ettlingen [7016\_4\_47s] (KA) (Klaus Lechner)
- 2 Ind. 16.9.14 "Walldürn NSG Lappen,MOS" (P.u.G.Rückert)

- 2 Ind. 17.9.14 Stutensee [6916\_2\_10s] (KA) (Klaus Lechner)
- 3 Ind. 20.9.14 Karlsruhe [7016\_1\_14n] (KA\*) (Klaus Lechner)
- 1 Ind. \*In Weinberg rastend 22.9.14 Wiesloch (Hägenich) [6718\_1\_13 (Tobias Lepp)
- 1 Ind. 23.9.14 Stutensee [6916\_2\_10s] (KA) (Klaus Lechner)
- 1 Ind. \*in Buschreihe rastend 28.9.14 Friesenheimer Insel ZP (MA) (Sebastian Olschewski)
- 4 Ind. 30.9.14 Bruchsal [6917\_1\_05s] (KA) (Klaus Lechner)

**Trauerschnäpper:**

- 1 Ind. 08.8.14 Luisenpark (MA) (Hubert Holland)
- 1 Ind. 10.8.14 "NSG ""Wagbachniederung"" (KA) (Christian Stohl)
- 1 Ind. 10.8.14 Waldpark (MA) (Harald Bott)
- 1 Ind. 1x weibchenfarbig 13.8.14 Heidelberg-Wieblingen (Süd) [6 (Friedrich Linhart)
- 2 Ind. 21.8.14 "NSG ""Steinbruch Leimen"" (HD) (Jochen Roeder)
- 2 Ind. 2x weibchenfarbige 21.8.14 Bruchsal [6917\_1\_05s] (KA) (Tobias Lepp)
- 1 Ind. 22.8.14 Straubenhardt [7117\_1\_23s] (PF) (Uli Kofler)
- 1 Ind. 25.8.14 Mittelfeldkopf [7315\_2\_16s] (B) (Fabian Anger)
- 1 Ind. \*Am Waldrand rastend 25.8.14 Sternenfels [6919\_3\_42n] (PF) (Tobias Lepp)
- 2 Ind. 28.8.14 "NSG ""Wagbachniederung"" (KA) (Dorothea Koch)
- 6 Ind. 28.8.14 Karlsruhe [7017\_1\_11s] (KA\*) (Klaus Lechner)
- 2 Ind. 30.8.14 Friesenheimer Insel ZP (MA) (Matthias Feuersenger)
- 2 Ind. 04.9.14 Altrhein Kleiner Bodensee (KA) (Anton Firnkens)
- 4 Ind. 04.9.14 Silzgraben See (Südostteil) (H) (Armin Konrad)
- 6 Ind. 04.9.14 Silzgraben See (Nordwestteil) (Armin Konrad)
- 1 Ind. 04.9.14 Heidelberg-Wieblingen (Süd) [6 (Friedrich Linhart)
- 1 Ind. 04.9.14 Eggenstein-Leopoldshafen [6816 (Jannik Stipp)
- 4 Ind. 04.9.14 Silzgraben See (Südostteil) (H) (Johannes Baust)
- 6 Ind. 04.9.14 Silzgraben See (Nordwestteil) (Johannes Baust)
- 3 Ind. \*Zugrast in Feldgehölz 04.9.14 Wiesloch (Hägenich) [6718\_1\_13 (Tobias Lepp)
- 4 Ind. \* 04.9.14 Silzgraben See (Südostteil) (H) (Wolfgang Dreyer)
- 6 Ind. \* 04.9.14 Silzgraben See (Nordwestteil) (Wolfgang Dreyer)
- 1 Ind. 05.9.14 Mannheim [6417\_3\_55n] (MA) (Christoph Randler)
- 1 Ind. 05.9.14 Heidelberg-Wieblingen (Süd) [6 (Friedrich Linhart)
- 1 Ind. 05.9.14 Bretten [6918\_3\_31n] (KA) (Jannik Stipp)
- 18 Ind. Auf Waldlichtung Insekten jagend. 05.9.14 Schönbrunn [6519\_4\_46s] (HD) (Rainer Engelhardt)
- 1 Ind. \*Zugrast in Feldgehölz 05.9.14 Wiesloch (Hägenich) [6718\_1\_13 (Tobias Lepp)
- 20 Ind. \*\*in fast jeder Kiefernlichtung 2-4 Exemplare ungemein kräftiger Zug/Rast im Gebiet 05.9.14 NSG Hirschacker (HD) (Wolfgang Dreyer)
- 3 Ind. 05.9.14 Mannheim [6517\_1\_13s] (MA) (Wolfgang Dreyer)
- 6 Ind. \* 05.9.14 Mannheim [6517\_1\_24s] (MA) (Wolfgang Dreyer)
- 5 Ind. \*Rast in Streuobswiese 06.9.14 Wiesloch Ost [6718\_1\_04n] (HD) (Tobias Lepp)
- 1 Ind. 06.9.14 Karlsruhe [6916\_1\_22s] (KA\*) (Uli Kofler)
- 2 Ind. \* 06.9.14 Mannheim [6517\_1\_13s] (MA) (Wolfgang Dreyer)
- 1 Ind. 09.9.14 Ladenburg Neckar [6517\_2\_27n] (Günther Fehr)
- 1 Ind. 13.9.14 "Walldürn NSG Lappen,MOS" (P.u.G.Rückert)
- 2 Ind. \*Im Streuobst rastend 13.9.14 Heidelberg [6618\_1\_05s] (HD\*) (Tobias Lepp)
- 1 Ind. \*Rastend 13.9.14 Baiertal-Schatzgrundhof [6718\_ (Tobias Lepp)
- 1 Ind. 14.9.14 "NSG ""Wagbachniederung"" (KA) (Manuel Jansen)
- 1 Ind. 15.9.14 "Walldürn NSG Lappen,MOS" (P.u.G.Rückert)

**Bartmeise: nur > 10 Ind.**

- 12 Ind. 09.9.14 "NSG ""Wagbachniederung"" (KA) (Klaus Lechner)
- 16 Ind. 14.9.14 "NSG ""Wagbachniederung"" (KA) (Volker Eilhard)
- 12 Ind. 16.9.14 "NSG ""Wagbachniederung"" (KA) (Steffen Tillmanns)
- 18 Ind. 27.9.14 "NSG ""Wagbachniederung"" (KA) (Harald Bott)
- 55 Ind. \*überall im Gebiet Gruppen 30.9.14 "NSG ""Wagbachniederung"" (KA) (Carsten Steinkamp)



Bartmeisen © D. Koch

**Weidenmeise:**

- 1 Ind. 03.8.14 Maulbronn [6918\_4\_58n] (PF) (Eberhard Körner)
- 1-4 Ind. 10.8.-27.9.14 "NSG ""Wagbachniederung"" (KA)
- 2 Ind. 01.9.14 Karlsruhe [6916\_1\_12s] (KA\*) (Klaus Lechner)
- 1 Ind. 04.9.14 Altrhein Kleiner Bodensee (KA) (Anton Firnkes)
- 1 Ind. 13.9.14 Eberbach Pleutersbach [6519\_2\_] (Andreas Quell)
- 1 Ind. 14.9.14 Polder Kirschgartshausen (MA) (Fabian Schrauth)
- 2 Ind. 20.9.14 Eggenstein-Leopoldshafen [6916] (Steffen Tillmanns)

**Waldbaumläufer:**

- 1 Ind. 14.8.14 Eberbach Emrichsburg [6520\_1\_1] (Max Schulz)
- 1 Ind. 15.8.14 Heidelberg-Handschuhsheim [651] (Klaus Hofmann)
- 1 Ind. 20.8.14 Mittelfeldkopf [7315\_2\_16s] (B (Marc Förschler)
- 2 Ind. 26.8.14 "Bühlertal, Wolfsbrunnen/Schaf (Matthias Lerchner)
- 2 Ind. 13.9.14 Heidelberg [6618\_1\_05s] (HD\*) (Tobias Lepp)
- 3 Ind. 14.9.14 Knittlingen [6918\_4\_56s] (PF) (Eberhard Körner)
- 1 Ind. 23.9.14 Schönbrunn [6519\_4\_36s] (HD) (Max Schulz)
- 1 Ind. 24.9.14 Hundsecker Schlag (RA) (Marc Förschler)
- 2 Ind. 30.9.14 Hirschberg an der Bergstraße [ (Tobias Lepp)

**Beutelmeise:**

- 1 Ind. 22.9.14 "NSG ""Wagbachniederung"" (KA) (Christian Stohl)
- 7 Ind. 30.9.14 "NSG ""Wagbachniederung"" (KA) (Joachim Schwane)

**Pirol:**

- 2 Ind. 01.8.14 Mannheim [6416\_2\_30n] (MA) (Fabian Schrauth)
- 2 Ind. 01.8.14 "NSG ""Wagbachniederung"" (KA) (Fabian Schrauth)
- 1 Ind. 03.8.14 Mannheim (Wilhelmswörthweiher) (Dieter Ebert)
- 1 Ind. 03.8.14 "NSG ""Wagbachniederung"" (KA) (Matthias Schleuning)
- 1 Ind. 03.8.14 "Ladenburg\_SO, HD" (Michael Wink)
- 1 Ind. 1x Männchen 04.8.14 Bad Rotenfels/Kuppenheim [7115] (Christian Barth)
- 1 Ind. \*rufend 05.8.14 Sandweier Nord [7115\_3\_42s] (B (Mathias Kramer)
- 1 Ind. 09.8.14 Mannheim [6416\_4\_37s] (MA) (Dieter Ebert)
- 2 Ind. \*1 Ind in Richtung S ziehend (7:15 Uhr) und ein weiteres im Bereich des NSG rastend 21.8.14 Bruchsal [6917\_1\_05s] (KA) (Tobias Lepp)
- 1 Ind. 24.8.14 Walldorf [6617\_4\_60n] (HD) (Klaus Hofmann)

**Neuntöter:**

- 3 Ind. 01.8.14 "NSG ""Wagbachniederung"" (KA) (Fabian Schrauth)
- 4 Ind. 1x Männchen adult / 3x 1. KJ / diesjährige 01.8.14 Ettlingen [7016\_4\_47s] (KA) (Klaus Lechner)
- 2 dj. 1 M 01.8.14 "Hainstadt,MOS" (P.u.G.Rückert)
- 4 Ind. 02.8.14 "NSG ""Wagbachniederung"" (KA) (Dorothea Koch)
- 5 Ind. 1x Männchen adult / 1x Weibchen adult / 3x 1. KJ / diesjährige 02.8.14 "NSG ""Tiefenbronner Seewiesen (Franz Rothenhäusler)
- 1 Ind. 1x 1. KJ / diesjährig 02.8.14 Lichtental [7215\_4\_36n] (BAD) (Marianne Leis-Messer)
- 4 Ind. 1x Männchen adult / 1x Weibchen adult / 2x 1. KJ / diesjährige 03.8.14 "NSG ""Wagbachniederung"" (KA) (Andreas Vogel)
- 1 Ind. 03.8.14 "NSG ""Wagbachniederung"" (KA) (Christian Stohl)
- 4 C. 1x Männchen adult / 1x Weibchen adult / 2x 1. KJ / diesjährige 03.8.14 Ubstadt-Weiher [6818\_1\_03s] (K (Eberhard Körner)
- 5 C. 1x Männchen adult / 1x Weibchen adult / 3x 1. KJ / diesjährige 03.8.14 Knittlingen [6918\_4\_47s] (PF) (Eberhard Körner)
- 1 Ind. 03.8.14 "NSG ""Wagbachniederung"" (KA) (Matthias Schleuning)
- 152 Ind. 40x Männchen adulte / 37x Weibchen adulte / 75x 1. KJ / diesjährige 03.8.14 Rauenberg [6718\_1\_13s] (HD) (Natascha Zipprich)
- 4 dj. 2 M 1 W 03.8.14 "Walldürn BW-Üpl,MOS" (P.u.G.Rückert)
- 1 Ind. 1x Männchen 03.8.14 "Stollhofen, K3761/Bannwald [7 (Werner Jansen)
- 1 Ind. 1x weibchenfarbig 03.8.14 "Stollhofen, K3761/Bannwald [7 (Werner Jansen)
- 1 Ind. 04.8.14 Bad Rotenfels/Kuppenheim [7115] (Christian Barth)
- 1 Ind. 1x weibchenfarbig 04.8.14 "NSG ""Wagbachniederung"" (KA) (Erwin Sefrin)
- 1 Ind. 1x Männchen 04.8.14 "NSG ""Steinbruch Leimen"" (HD (Harald Kranz)
- 1 Ind. 04.8.14 "NSG ""Wagbachniederung"" (KA) (Wolfgang Schwarzfischer)
- 4 Ind. 05.8.14 Wiesloch [6618\_3\_45s] (HD) (Gisela Krewing-Rambausek)
- 4 Ind. \*Paar mit mindestens 2 Jungvögeln 05.8.14 Sandweier/lffezheim [7115\_3\_41] (Mathias Kramer)
- 1 Ind. 1x 1. KJ / diesjährig 06.8.14 "NSG ""Wagbachniederung"" (KA) (Hans-Peter Köpf)

1 Ind. 1x 1. KJ / diesjährig 06.8.14 Wiesloch [6618\_3\_51s] (HD) (Tobias Lepp)  
 1 Ind. 1x Männchen adult 07.8.14 Knittlingen [6918\_4\_48n] (PF) (Eberhard Körner)  
 1 Ind. 1x Männchen adult 07.8.14 Heidelberg-Handschuhsheimer Fe (Tobias Lepp)  
 1 Ind. 08.8.14 "NSG ""Wagbachniederung"" (KA) (Günther Fehr)  
 2 M 08.8.14 "Hainstadt,MOS" (P.u.G.Rückert)  
 2 Ind. 09.8.14 "Rinschheim,MOS" (P.u.G.Rückert)  
 1 Ind. 1x Männchen adult 09.8.14 Walldorf [6717\_2\_09n] (HD) (Tobias Lepp)  
 1 Ind. 1x 1. KJ / diesjährig 10.8.14 Knittlingen [6918\_4\_48s] (PF) (Eberhard Körner)  
 6 dj. 1 M 10.8.14 "Walldürn NSG Lappen,MOS" (P.u.G.Rückert)  
 1 Ind. 1x 1. KJ / diesjährig 11.8.14 Knittlingen [6918\_4\_47s] (PF) (Eberhard Körner)  
 1 Ind. 1x 1. KJ / diesjährig 11.8.14 Sinsheim [6719\_3\_44n] (HD) (Matthias Hummel)  
 3 Ind. 1x Männchen adult / 2x weibchenfarbige 13.8.14 "NSG ""Wagbachniederung"" (KA) (Jochen Theophil)  
 2 dj. 13.8.14 "Hainstadt,MOS" (P.u.G.Rückert)  
 2 dj. 14.8.14 "Walldürn NSG Lappen,MOS" (P.u.G.Rückert)  
 1 Ind. 16.8.14 LSG Schwetzingen Wiesen Nord (Alexander Stöhr)  
 1 Ind. 16.8.14 Heidelberg-Grenzhöfer Wald [65 (Friedrich Linhart)  
 1 Ind. \*diesjährig 16.8.14 Dossenheim Weinberge (HD) (Michael Wink)  
 5 Ind. 16.8.14 "Hainstadt,MOS" (P.u.G.Rückert)  
 1 Ind. 1x weibchenfarbig 16.8.14 Rheinmünster [7314\_1\_02s] (RA) (Werner Jansen)  
 4 dj. 1 M 19.8.14 "Walldürn NSG Lappen,MOS" (P.u.G.Rückert)  
 1 Ind. 20.8.14 NSG Alter Flugplatz Karlsruhe (Steffen Tillmanns)  
 3 Ind. 2x 1. KJ / diesjährige / 1x adult 21.8.14 Bruchsal [6917\_1\_05s] (KA) (Tobias Lepp)  
 1 Ind. 1x 1. KJ / diesjährig 22.8.14 HD Handschuhsheimer Feld (HD\*) (Tobias Lepp)  
 2 dj. 1 M 23.8.14 "Walldürn NSG Lappen,MOS" (P.u.G.Rückert)  
 1 Ind. 24.8.14 "NSG ""Korbmatten - Im Mäthi"" (Mare Haider)  
 5 dj. 24.8.14 "Walldürn NSG Lappen,MOS" (P.u.G.Rückert)  
 3 Ind. 1x Männchen / 2x 1. KJ / diesjährige 24.8.14 Ooskanal/Hartwald [7214\_2\_10s] (Werner Jansen)  
 3 Ind. 25.8.14 Ettlingen [7016\_4\_47s] (KA) (Klaus Lechner)  
 4 dj. 27.8.14 "Walldürn NSG Lappen,MOS" (P.u.G.Rückert)  
 1 Ind. 28.8.14 "NSG ""Wagbachniederung"" (KA) (Dorothea Koch)  
 2 Ind. 2x 1. KJ / diesjährige 28.8.14 Polder Kirschgartshausen (MA) (Wolfgang Dreyer)  
 1 Ind. 1x Weibchen 29.8.14 "NSG ""Wagbachniederung"" (KA) (Antje Schultner)  
 1 Ind. \*Mitbeobachter: Jonas Barth 29.8.14 "NSG ""Wagbachniederung"" (KA) (Christian Barth)  
 1 Ind. 29.8.14 Polder Kirschgartshausen (MA) (Fabian Schrauth)  
 1 dj. 29.8.14 "Hainstadt,MOS" (P.u.G.Rückert)  
 2 dj. 29.8.14 "Walldürn NSG Lappen,MOS" (P.u.G.Rückert)  
 1 Ind. 30.8.14 Ettlingen [7016\_4\_46s] (KA) (Klaus Lechner)  
 2 Ind. 2x weibchenfarbige 01.9.14 "NSG ""Wagbachniederung"" (KA) (Erwin Sefrin)  
 3 Ind. 3x 1. KJ / diesjährige 01.9.14 Dielheim [6718\_1\_14s] (HD) (Tobias Lepp)  
 1 Ind. 1x 1. KJ / diesjährig 04.9.14 Wiesloch (Hägenich) [6718\_1\_13 (Tobias Lepp)  
 4 Ind. 05.9.14 "NSG ""Wagbachniederung"" (KA) (Andrea Pfisterer)  
 1 Ind. 1x 1. KJ / diesjährig 05.9.14 Wiesloch (Hägenich) [6718\_1\_13 (Tobias Lepp)  
 2 dj. 06.9.14 "Walldürn NSG Lappen,MOS" (P.u.G.Rückert)  
 2 Ind. 07.9.14 Ettlingen [7016\_4\_46s] (KA) (Klaus Lechner)



© D. Koch

#### Raubwürger:

1 Ind. 19.9.14 "Walldürn NSG Lappen,MOS" (P.u.G.Rückert)  
 1 Ind. 23.9.14 "Walldürn NSG Lappen,MOS" (P.u.G.Rückert)  
 1 Ind. 23.9.14 Rheinmünster [7314\_1\_02s] (RA) (Werner Jansen)  
 1 Ind. \*dz nach SW; rastet kurz auf Strommast 28.9.14 Friesenheimer Insel ZP (MA) (Sebastian Olschewski)

#### Tannenhäher:

1 Ind. 03.8.14 "Kaltenbronn, Mannsloh/Krumme (Gerd Schön)  
 1 Ind. 08.8.14 "Erbersbronn, Schindelbronn (R (Manfred Weber)  
 1 A1. 08.8.14 Unterer Plättig [7315\_1\_15n] ( (Marianne Leis-Messer)  
 1 Ind. "@10171137 09.8.14 Murgstau Kirschbaumwasen [7316 (Angela Bitterlich)  
 1 A1. 09.8.14 Vorfeldkopf (RA) (Marianne Leis-Messer)  
 1 Ind. \*ruft 11.8.14 "Bühl, Nelkenstr. (RA)" (Martin Boschert)  
 1 Ind. 16.8.14 "Bühl, Nelkenstr. (RA)" (Martin Boschert)

1 Ind. 20.8.14 Mittelfeldkopf [7315\_2\_16s] (B (Marc Förschler)  
1 Ind. 20.8.14 Mittelfeldkopf [7315\_2\_16s] (B (Marc Förschler)  
2 A1. 25.8.14 Mittelfeldkopf [7315\_2\_16s] (B (Fabian Anger)  
6 A1. 26.8.14 "Bühlertal, Wolfsbrunnen/Schaf (Matthias Lerchner)  
1 Ind. \*Wird von Amsel und Eichelhäher verjagt 01.9.14 "Bühlertal, Wolfsbrunnen/Schaf (Wolfgang Planck)  
1 Ind. 02.9.14 Bühlertal [7315\_3\_32n] (RA) (Wolfgang Planck)  
2 Ind. \*einer holt Haselnüsse 08.9.14 Herrenwies (RA) (Fabian Anger)  
1 Ind. 08.9.14 Hoher Ochsenkopf Gipfel (RA) (Fabian Anger)

**Dohle: nur > 30 Ind.**

350 Ind. "@10140667 06.8.14 Wiesloch [6618\_3\_51s] (HD) (Tobias Lepp)  
30 Ind. 10.8.14 Heidelberg-Wieblingen [6517\_4 (Klaus Hofmann)  
35 Ind. 13.8.14 Heidelberg Botanischer Garten (Michael Wink)  
37 Ind. 11.9.14 Heidelberg (Hauptbahnhof) [651 (Manuel Jansen)

**Saatkrähe:**

2 Ind. \*Unter den Rabenkrähen 06.8.14 Wiesloch [6618\_3\_51s] (HD) (Tobias Lepp)  
3 Ind. \*davon 1 ind. mit deutlichen WEISSEN handschwingen 16.8.14 Plankstadt [6617\_2\_06n] (HD) (Susanne Donat)  
30 Ind. 20.8.14 Karlsruhe [6916\_3\_34s] (KA\*) (Steffen Tillmanns)  
80 Ind. 20.8.14 Mannheim [6517\_1\_13s] (MA) (Wolfgang Dreyer)  
80 Ind. 25.8.14 Edingen-Neckarhausen (Junkkers (Susanne Donat)  
4 Ind. \*Zusammen mit 14 Rabenkrähen auf Futtersuche 29.8.14 Karlsruhe [7016\_1\_14s] (KA\*) (Helmut Barié)  
1 Ind. 30.8.14 Friesenheimer Insel ZP (MA) (Matthias Feuersenger)  
3 Ind. \*ein indiv. mit weissen handschwingen 30.8.14 Plankstadt [6617\_2\_06n] (HD) (Susanne Donat)  
150 Ind. 30.8.14 Mannheim [6517\_1\_12s] (MA) (Wolfgang Dreyer)  
12 Ind. 01.9.14 Mannheim [6517\_1\_24s] (MA) (Wolfgang Dreyer)  
1 Ind. 04.9.14 Plankstadt-Krummen [6517\_4\_57s (Christoph Randler)  
1 Ind. 05.9.14 Mannheim [6517\_1\_13s] (MA) (Wolfgang Dreyer)  
5 Ind. 14.9.14 Friesenheimer Insel ZP (MA) (Sebastian Olschewski)  
1 Ind. 14.9.14 Edingen-Neckarhausen (Junkkers (Susanne Donat)  
30 Ind. 15.9.14 NSG Alter Flugplatz Karlsruhe (Steffen Tillmanns)  
1 Ind. 16.9.14 Altrhein Illingen Nord (RA) (Helmut Barié)  
12 Ind. 20.9.14 Ilvesheim [6517\_1\_04s] (HD) (Uwe Diehl)  
1 Ind. 22.9.14 Balzhofen/Vimbuch [7214\_4\_57n] (Udo Weisser)  
50 Ind. 22.9.14 Oberbruch [7214\_4\_46n] (RA) (Udo Weisser)  
20 Ind. 23.9.14 NSG Alter Flugplatz Karlsruhe (Steffen Tillmanns)  
1 Ind. \*überfliegt 24.9.14 "Bühl, Nelkenstr. (RA)" (Martin Boschert)  
30 Ind. 24.9.14 NSG Alter Flugplatz Karlsruhe (Steffen Tillmanns)  
3 Ind. 25.9.14 Mannheim [6517\_1\_03s] (MA) (Christine Schröter)  
2 Ind. \*überfliegen mit 2 Dohlen 25.9.14 "Bühl, Nelkenstr. (RA)" (Martin Boschert)  
3 Ind. 25.9.14 Linkenheim-Hochstetten [6816\_3 (Steffen Tillmanns)  
30 Ind. 25.9.14 Oberbruch [7214\_4\_46n] (RA) (Udo Weisser)  
8 Ind. 25.9.14 Mannheim [6517\_1\_13s] (MA) (Wolfgang Dreyer)  
70 Ind. 25.9.14 Mannheim [6517\_1\_22n] (MA) (Wolfgang Dreyer)  
3 Ind. \*überfliegen 26.9.14 "Bühl, Nelkenstr. (RA)" (Martin Boschert)  
300 Ind. \*auf Wiesen 26.9.14 Rungsmatten Süd (RA) (Martin Boschert)  
1 Ind. \*überfliegt 27.9.14 "Bühl, Nelkenstr. (RA)" (Martin Boschert)  
1 Ind. \*immer wieder einzelne überfliegend 28.9.14 "Bühl, Nelkenstr. (RA)" (Martin Boschert)  
1 Ind. \*immer wieder z.T. in kleinen Trupps überfliegend 28.9.14 "Eichwäldle, Bühl (RA)" (Martin Boschert)  
20 Ind. 28.9.14 Karlsruhe [6916\_3\_31n] (KA\*) (Thomas Speck)  
1 Ind. \*immer wieder einzelne überfliegend 29.9.14 "Bühl, Nelkenstr. (RA)" (Martin Boschert)  
1 Ind. \*mehrfach einzelne Vögel bzw. kleinere Trupps überfliegend 30.9.14 "Bühl, Nelkenstr. (RA)" (Martin Boschert)  
20 Ind. 30.9.14 NSG Alter Flugplatz Karlsruhe (Steffen Tillmanns)  
1 Ind. \*dabei 1 Ind. mit weissen Arm- und Handschwingen! 30.9.14 Deponie Grenzhof (HD\*) (Susanne Donat)

**Rabenkrähe: nur > 50 Ind.**

50 Ind. \*> 50 Tiere versammeln sich nach Sonnenuntergang auf Hochspannungsmast/-leitungen zum Zwischenstopp auf dem Weg zu den Schlafplätzen 01.8.14 Karlsdorf-Neuthard [6817\_3\_42n (Axel-Werner Köckert)  
100 Ind. vertrauchliche meldung\*Alle auf Stromleitung oberhalb Bienenfresser 02.8.14 Wiesloch [6618\_3\_45s] (HD) (Klaus Hofmann)  
415 Ind. \*\*Auf Strommasten sitzend 06.8.14 Nußloch [6618\_3\_51n] (HD) (Bernd Steiner)

850 Ind. \*Im Umfeld der AVR rastend oder nach Nahrung suchend; später 2 Trupps (ca. 150 und 320 Ind.) in Richtung N abfliegend 06.8.14 Wiesloch [6618\_3\_51s] (HD) (Tobias Lepp)  
 100 Ind. 07.8.14 Dossenheim Schwabenheim (HD) (Klaus Hofmann)  
 105 Ind. 10.8.14 Heidelberg [6617\_2\_09s] (HD\*) (Jochen Roeder)  
 150 Ind. 12.8.14 Rheinhafen Karlsruhe (KA\*) (Uli Kofler)  
 100 Ind. 17.8.14 "NSG ""Unterer Neckar: Altneck (Klaus Hofmann)  
 100 Ind. "@10257773 19.8.14 Wiesloch [6618\_3\_51s] (HD) (Bernd Steiner)  
 100 Ind. 28.8.14 "Rumpfen,MOS" (P.u.G.Rückert)  
 100 Ind. 31.8.14 Heidelberg-Grenzhof [6517\_4\_46 (Klaus Hofmann)  
 150 Ind. 04.9.14 "Unterneudorf,MOS" (P.u.G.Rückert)  
 123 Ind. \*Im Trupp umherfliegend 04.9.14 Wiesloch (Hägenich) [6718\_1\_13 (Tobias Lepp)  
 100 Ind. 10.9.14 Wiesloch [6618\_3\_51s] (HD) (Johannes Baust)  
 100 Ind. 25.9.14 "HD-HHFeld\_W, HD" (Michael Wink)

#### **Kolkrabe:**

2 Ind. \*gemeinsam fliegend und rufend 01.8.14 Völkersbach [7116\_1\_14s] (KA) (Meike Albert)  
 2 Ind. 01.8.14 Völkersbach [7116\_1\_14s] (KA) (Sabine Ochs)  
 2 Ind. 02.8.14 Malsch [7116\_1\_15s] (KA) (Meike Albert)  
 1 Ind. 03.8.14 Kaltenbronn (RA) (Gerd Schön)  
 3 Ind. \*gemeinsam überfliegend 04.8.14 Winkel/Winklerhof [7115\_4\_39s] (Otmar Schmitt)  
 2 Ind. 05.8.14 Dielheim [6718\_2\_07n] (HD) (Gisela Krewing-Rambausek)  
 2 Ind. 05.8.14 Sandweier Nord [7115\_3\_42s] (B (Mathias Kramer)  
 2 Ind. 05.8.14 Völkersbach [7116\_1\_14s] (KA) (Meike Albert)  
 2 Ind. 05.8.14 Winkel/Winklerhof [7115\_4\_39s] (Otmar Schmitt)  
 1 Ind. \*Unter den Rabenkrähen umherfliegend; später in Richtung O abfliegend 06.8.14 Wiesloch [6618\_3\_51s] (HD) (Tobias Lepp)  
 1 Ind. 07.8.14 Baiertal [6618\_3\_55s] (HD) (Johannes Baust)  
 2 Ind. 07.8.14 Malsch [7116\_1\_15s] (KA) (Meike Albert)  
 2 Ind. 07.8.14 Kuppenheim [7115\_4\_58n] (RA) (Otmar Schmitt)  
 1 Ind. \*Mehrfach rufend gehört; vermutlich überfliegend aber keine Sichtung 07.8.14 Baiertal [6618\_3\_55s] (HD) (Tobias Lepp)  
 1 Ind. \*Seit über einer Woche immer wieder beobachtet 09.8.14 Malsch [7116\_1\_15s] (KA) (Meike Albert)  
 2 Ind. 09.8.14 Winkel/Winklerhof [7115\_4\_39s] (Otmar Schmitt)  
 1 Ind. \*auf Apfelbaum 10.8.14 Knittlingen [6918\_4\_49s] (PF) (Eberhard Körner)  
 1 Ind. 10.8.14 "Walldürn,MOS" (P.u.G.Rückert)  
 2 Ind. \*wieder vom Moosalbtal kommend 11.8.14 Malsch [7116\_1\_15s] (KA) (Meike Albert)  
 1 Ind. 11.8.14 Winkel/Winklerhof [7115\_4\_39s] (Otmar Schmitt)  
 3 Ind. 12.8.14 Dielheim [6718\_2\_07s] (HD) (Gisela Krewing-Rambausek)  
 3 Ind. \*gemeinsamer Überflug 12.8.14 Winkel/Winklerhof [7115\_4\_39s] (Otmar Schmitt)  
 1 Ind. 13.8.14 Winkel/Winklerhof [7115\_4\_39s] (Otmar Schmitt)  
 2 Ind. 14.8.14 Malsch [7116\_1\_14n] (KA) (Meike Albert)  
 1 Ind. 14.8.14 Winkel/Winklerhof [7115\_4\_39s] (Otmar Schmitt)  
 2 Ind. 16.8.14 Winkel/Winklerhof [7115\_4\_39s] (Otmar Schmitt)  
 2 Ind. 17.8.14 Harsbach/Dürrenberg [7115\_4\_57 (Otmar Schmitt)  
 1 Ind. 17.8.14 "Eberstadt,MOS" (P.u.G.Rückert)  
 1 Ind. 18.8.14 Bad Rotenfels/Kuppenheim [7115 (Otmar Schmitt)  
 3 Ind. 18.8.14 "Buchen,MOS" (P.u.G.Rückert)  
 1 Ind. 18.8.14 "Hettingen,MOS" (P.u.G.Rückert)  
 1 Ind. 19.8.14 "Wiesloch (Eichteich, Keitelbe (Gisela Krewing-Rambausek)  
 1 Ind. 19.8.14 "Wiesloch (Eichteich, Keitelbe (Johannes Baust)  
 2 Ind. 19.8.14 Winkel/Winklerhof [7115\_4\_39s] (Otmar Schmitt)  
 1 Ind. 19.8.14 "Walldürn NSG Lappen,MOS" (P.u.G.Rückert)  
 1 Ind. \*Feder auf Weg 20.8.14 Mittelfeldkopf [7315\_2\_16s] (B (Marc Förschler)  
 3 Ind. \*Von Osten kommend 21.8.14 Malsch [7116\_1\_15s] (KA) (Meike Albert)  
 1 Ind. \*Rufend umherfliegend 21.8.14 Bruchsal [6917\_1\_05s] (KA) (Tobias Lepp)  
 2 Ind. 1x adult / 1x 1. KJ / diesjährig 22.8.14 Tiefenbronn [7119\_3\_51n] (PF) (Franz Rothenhäusler)  
 2 Ind. 22.8.14 Malsch [7116\_1\_15s] (KA) (Meike Albert)  
 2 Ind. 24.8.14 Malsch [7116\_1\_03n] (KA) (Armin Schmiedke)  
 2 Ind. \*Beide Kolkraben kommunizierten miteinander in ihrem entenartigen Geschnatter 24.8.14 Malsch [7116\_1\_04s] (KA) (Bettina Haßler)  
 2 Ind. 24.8.14 Malsch [7116\_1\_03n] (KA) (Klaudia Schmiedke)  
 1 Ind. 24.8.14 "NSG ""Nußlocher Wiesen"" (HD) (Klaus Hofmann)  
 2 Ind. 24.8.14 Lichtental [7215\_4\_36n] (BAD) (Marianne Leis-Messer)



2 Ind. 24.8.14 "Hettingen,MOS" (P.u.G.Rückert)

1 Ind. 24.8.14 Schönbrunn [6519\_4\_46n] (HD) (Rainer Engelhardt)

1 Ind. 29.8.14 Abgrabung Bärensee (RA) (Klaus Lechner)

1 Ind. \*rufend von Michelbuch her; strikt Richtung Haag 30.8.14 Wiesen und Neckar bei Neckarha (Andreas Quell)

1 Ind. \*Rufe 01.9.14 "Mannheim (BW, MA) - Massenmit (Wolfgang Dreyer)

2 Ind. 01.9.14 "Bühlertal, Wolfsbrunnen/Schaf (Wolfgang Planck)

2 Ind. 02.9.14 Winkel/Winklerhof [7115\_4\_39s] (Otmar Schmitt)

1 Ind. \*\*Auf Baumwipfel rastend und rufend 02.9.14 Bühlertal [7315\_3\_32n] (RA) (Wolfgang Planck)

2 Ind. 05.9.14 Spessart [7016\_4\_56n] (KA) (Klaus Lechner)

2 Ind. 05.9.14 Winkel/Winklerhof [7115\_4\_39s] (Otmar Schmitt)

2 Ind. 06.9.14 Dielheim [6718\_2\_07s] (HD) (Gisela Krewing-Rambausek)

1 Ind. 06.9.14 Spessart [7016\_4\_56n] (KA) (Klaus Lechner)

1 Ind. \*Kolkraube verjagt unbestimmten Greifvogel 06.9.14 Winkel/Winklerhof [7115\_4\_39s] (Otmar Schmitt)

2 Ind. 08.9.14 Dielheim [6718\_2\_07s] (HD) (Gisela Krewing-Rambausek)

2 Ind. 09.9.14 Ettlingen [7016\_3\_32s] (KA) (Klaus Lechner)

3 Ind. 09.9.14 "Hettingen,MOS" (P.u.G.Rückert)

1 Ind. \*rufend 10.9.14 Baiertal-Schatzgrundhof [6718\_ (Johannes Baust)

2 Ind. 10.9.14 Winkel/Winklerhof [7115\_4\_39s] (Otmar Schmitt)

1 Ind. 10.9.14 Baiertal-Schatzgrundhof [6718\_ (Wolfgang Dreyer)

2 Zug. 13.9.14 "Walldürn NSG Lappen,MOS" (P.u.G.Rückert)

2 Ind. \*Überfliegend 13.9.14 Baiertal-Schatzgrundhof [6718\_ (Tobias Lepp)

1 Ind. \*Überfliegend 13.9.14 Gaiberg [6618\_1\_25n] (HD) (Tobias Lepp)

2 Ind. 14.9.14 "NSG ""Wagbachniederung"" (KA) (Hanne Tinkl)

2 Ind. 14.9.14 Baiertal (Süd) [6718\_1\_05n] (H (Klaus Hofmann)

1 Ind. 14.9.14 Bretten [6918\_3\_35s] (KA) (Manuel Jansen)

2 Ind. 14.9.14 Winkel/Winklerhof [7115\_4\_39s] (Otmar Schmitt)

1 Ind. \*Umherfliegend 14.9.14 Baiertal (Nord) [6618\_3\_55n] ( (Tobias Lepp)

1 Ind. 15.9.14 Winkel/Winklerhof [7115\_4\_39s] (Otmar Schmitt)

1 Ind. 17.9.14 Winkel/Winklerhof [7115\_4\_39s] (Otmar Schmitt)

1 Ind. "@10576941 18.9.14 Walldorf [6717\_2\_10n] (HD) (Detlev Paulsch)

2 Zug. 18.9.14 "Rumpfen,MOS" (P.u.G.Rückert)

1 Ind. 19.9.14 Gaggenau [7116\_3\_32s] (RA) (Meike Albert)

1 Ind. 19.9.14 Winkel/Winklerhof [7115\_4\_39s] (Otmar Schmitt)

2 Ind. 20.9.14 Ettlingen [7016\_4\_46s] (KA) (Klaus Lechner)

2 Ind. 21.9.14 Ettlingen [7016\_4\_46n] (KA) (Klaus Lechner)

1 Ind. 21.9.14 Winkel/Winklerhof [7115\_4\_39s] (Otmar Schmitt)

2 Ind. 22.9.14 Winkel/Winklerhof [7115\_4\_39s] (Otmar Schmitt)

3 Ind. \*Gemeinsam umherfliegend 22.9.14 Wiesloch (Hägenich) [6718\_1\_13 (Tobias Lepp)

2 Ind. 23.9.14 Malsch [7116\_1\_14n] (KA) (Meike Albert)

1 Ind. 23.9.14 Winkel/Winklerhof [7115\_4\_39s] (Otmar Schmitt)

2 Ind. 25.9.14 "Rumpfen,MOS" (P.u.G.Rückert)

1 Ind. \*Umherfliegend 25.9.14 Wiesloch (Hägenich) [6718\_1\_13 (Tobias Lepp)

2 Ind. 26.9.14 Straubenhardt [7117\_1\_23s] (PF) (Uli Kofler)

2 Ind. \*Er scheint sich im Gebiet zu etablieren und wurde von mir nun mehrfach an diesem Platz gesehen und gehört. 27.9.14 Kämpfelbach [7017\_4\_40s] (PF) (Andreas Klotz)

1 Ind. \*auf Obstbaumwiese 28.9.14 Knittlingen [6918\_4\_47s] (PF) (Eberhard Körner)

1 Ind. 28.9.14 Malsch [7116\_1\_15s] (KA) (Meike Albert)

1 Ind. 28.9.14 Malsch [7116\_1\_14n] (KA) (Sabine Ochs)

3 Ind. 29.9.14 Ettlingen [7016\_4\_47s] (KA) (Klaus Lechner)

3 Ind. \*Gemeinsam umherfliegend 29.9.14 Wiesloch [6618\_4\_56s] (HD) (Tobias Lepp)

1 Ind. \*Rufend umherfliegend 30.9.14 Hirschberg an der Bergstraße [ (Tobias Lepp)

**Star: nur > 200 Ind.**

200 Ind. 04.8.14 "NSG ""Wagbachniederung"" (KA) (Wolfgang Schwarzfischer)  
1000 Ind. 08.8.14 "NSG ""Wagbachniederung"" (KA) (Günther Fehr)  
500 Ind. 12.8.14 "NSG ""Wagbachniederung"" (KA) (Rainer Ruess)  
200 Ind. 16.8.14 Heidelberg-Grenzhof [6517\_4\_46 (Friedrich Linhart)  
600 Ind. 18.8.14 Hockenheim [6617\_3\_33s] (HD) (Harald Bott)  
300 Ind. 20.8.14 Heidelberg-Wieblingen (Süd) [6 (Friedrich Linhart)  
5000 Ind. 20.8.14 Hockenheim [6617\_3\_33s] (HD) (Harald Bott)  
250 Ind. 22.8.14 NSG Alter Flugplatz Karlsruhe (Helmut Barié)  
300 Ind. 25.8.14 "NSG ""Wagbachniederung"" (KA) (Steffen Tillmanns)  
350 Ind. 27.8.14 Edingen-Neckarhausen (Junkkers (Susanne Donat)  
400 Ind. 28.8.14 Edingen-Neckarhausen (Lüssen) (Susanne Donat)  
250 Ind. 28.8.14 Mannheim [6517\_1\_13s] (MA) (Wolfgang Dreyer)  
700 Ind. 09.9.14 Graben-Neudorf [6817\_1\_01s] (K (Klaus Lechner)  
450 Ind. 10.9.14 Baiertal (Süd) [6718\_1\_05n] (H (Wolfgang Dreyer)  
300 Ind. \*sehr grobe Schätzung 12.9.14 Lichtenau Nord [7214\_3\_31s] (R (Manuel Jansen)  
200 Ind. 13.9.14 Walzbachtal [6917\_2\_27s] (KA) (Hartmut Pasewald)  
300 Ind. 13.9.14 Mannheim [6517\_1\_13s] (MA) (Wolfgang Dreyer)  
600 Ind. 14.9.14 Mannheim [6517\_1\_13s] (MA) (Wolfgang Dreyer)  
250 Ind. 14.9.14 "NSG ""Wagbachniederung"" (KA) (Wolfgang Dreyer)  
200 Ind. 22.9.14 Heidelberg Botanischer Garten (Michael Wink)  
450 Ind. \*In Weinberg einfallend 22.9.14 Wiesloch (Hägenich) [6718\_1\_13 (Tobias Lepp)  
200 Ind. \*zum Schlafplatz nach S fliegend ? 23.9.14 Mannheim [6517\_1\_13s] (MA) (Wolfgang Dreyer)  
2000 Ind. 24.9.14 Hockenheim [6617\_3\_33s] (HD) (Harald Bott)  
500 Ind. \*Im Trupp umherfliegend 25.9.14 Wiesloch (Hägenich) [6718\_1\_13 (Tobias Lepp)  
2000 Ind. 26.9.14 Hockenheim [6617\_3\_33s] (HD) (Harald Bott)  
225 Ind. 28.9.14 Dielheim [6718\_1\_05s] (HD) (Gisela Krewing-Rambausek)  
526 Ind. \*dz nach SW 28.9.14 Friesenheimer Insel ZP (MA) (Sebastian Olschewski)  
200 Ind. 30.9.14 NSG Alter Flugplatz Karlsruhe (Steffen Tillmanns)



© D. Koch

**Feldsperling: nur > 20 Ind.**

25 Ind. 01.8.14 "Walldürn NSG Lappen,MOS" (P.u.G.Rückert)  
23 Ind. \*Im Trupp immer wieder auf das Gelände der AVR fliegend 06.8.14 Wiesloch [6618\_3\_51s] (HD) (Tobias Lepp)  
28 Ind. \*Im Trupp auf Stoppelfeld nach Nahrung suchend 07.8.14 Heidelberg-Handschuhsheimer Fe (Tobias Lepp)  
20 Ind. 14.8.14 "Walldürn NSG Lappen,MOS" (P.u.G.Rückert)  
52 Ind. 06.9.14 Schönbrunn [6519\_4\_46s] (HD) (Rainer Engelhardt)  
30 Ind. 08.9.14 Polder Kirschgartshausen (MA) (Wolfgang Dreyer)  
20 Ind. 13.9.14 Knittlingen [6918\_4\_36s] (PF) (Eberhard Körner)  
20 Ind. 23.9.14 Schönbrunn Neckarberg [6519\_4\_ (Max Schulz)

**Buchfink: nur > 50 Ind.**

80 Ind. 07.8.14 Malsch [7116\_1\_13s] (KA) (Meike Albert)  
70 Ind. \*Zugvogelbeobachtung von 7:30-10:30. Mitbeobachter Ernst Weiß. 15+50+2+1+2 07.9.14 Oberderdingen [6918\_4\_39n] (KA (Jannik Stipp)  
450 Ind. \*Zahlreiche Trupps mit bis zu 12 Ind in Richtung SW ziehend 25.9.14 Wiesloch (Hägenich) [6718\_1\_13 (Tobias Lepp)  
164 Ind. 28.9.14 Neckargemünd [6619\_1\_02s] (HD) (Andreas Quell)  
883 Ind. 28.9.14 Dielheim [6718\_1\_05s] (HD) (Andreas Thiele)  
173 Ind. \*dz nach SW (sehr hoch) 28.9.14 Friesenheimer Insel ZP (MA) (Sebastian Olschewski)  
50 Ind. 29.9.14 Edingen-Neckarhausen [6517\_4\_4 (Klaus Hofmann)  
350 Ind. \*Mehrere Trupps mit bis zu 9 Ind in Richtung SW ziehend 29.9.14 Wiesloch [6618\_4\_56s] (HD) (Tobias Lepp)  
50 Ind. \*nach süden ziehend 30.9.14 Steinbruch Nußloch - Baiertäle (Joachim Schwane)

**Girlitz: nur > 10 Ind.**

10 Ind. 24.8.14 Leimen-St. Ilgen [6618\_3\_31s] (Klaus Hofmann)  
8 Ind. 24.9.14 "Steinbruch Nußloch-Wiesloch, (Jochen Roeder)

**Grünling: nur > 30 Ind.**

37 Ind. 19.8.14 Malsch [7116\_1\_14n] (KA) (Helmut Barié)  
45 Ind. \*Zugvogelbeobachtung von 7:30-10:30. Mitbeobachter Ernst Weiß. 15+20+10 07.9.14 Oberderdingen [6918\_4\_39n] (KA (Jannik Stipp)

- 26 Ind. \*ziehend O 13.9.14 Friesenheimer Insel ZP (MA) (Matthias Feuersenger)  
 192 Ind. \*dz nach O-SO 14.9.14 Friesenheimer Insel ZP (MA) (Sebastian Olschewski)  
 48 Ind. \*zielgerichtet nach O-NO 28.9.14 Friesenheimer Insel ZP (MA) (Sebastian Olschewski)

**Stieglitz: nur > 20 Ind.**

- 20 Ind. 08.8.14 Winkel/Winklerhof [7115\_4\_39s] (Otmar Schmitt)  
 48 Ind. \*Sehr große Trupps in Brachen rastend und nach Nahrung suchend 09.8.14 Walldorf [6717\_2\_09n] (HD) (Tobias Lepp)  
 25 Ind. 22.8.14 Straubenhardt [7117\_1\_23s] (PF) (Uli Kofler)  
 20 Ind. 24.8.14 Heidelberg Bahnstadt (HD) (HD\* (Klaus Hofmann)  
 46 Ind. \*Im Trupp umherstreifend 25.8.14 Sternenfels [6919\_3\_42n] (PF) (Tobias Lepp)  
 50 Ind. 27.8.14 "NSG ""Allmendäcker"" (KA)" (Ralf Gramlich)  
 20 Ind. 28.8.14 "Hettingen,MOS" (P.u.G.Rückert)  
 30 Ind. 30.8.14 Ettlingen [7016\_4\_46s] (KA) (Klaus Lechner)  
 26 Ind. \*ziehend 30.8.14 Friesenheimer Insel ZP (MA) (Matthias Feuersenger)  
 150 Ind. "@10387143 31.8.14 Heidelberg [6517\_4\_47s] (HD\*) (Klaus Hofmann)  
 20 Ind. 31.8.14 Ettlingen [7016\_3\_32s] (KA) (Klaus Lechner)  
 30 Ind. 02.9.14 Heidelberg [6517\_4\_48n] (HD\*) (Klaus Hofmann)  
 30 Ind. 02.9.14 Polder Kirschgartshausen (MA) (Wolfgang Dreyer)  
 80 Ind. Nahrung suchend in Rapsstoppel 03.9.14 Mauer [6618\_4\_48n] (HD) (Johannes Baust)  
 30 Ind. 05.9.14 Mannheim [6517\_1\_24s] (MA) (Wolfgang Dreyer)  
 30 Ind. 08.9.14 Heidelberg Bahnstadt (HD) (HD\* (Klaus Hofmann)  
 40 Ind. 08.9.14 Polder Kirschgartshausen (MA) (Wolfgang Dreyer)  
 20 Ind. 09.9.14 Heidelberg-Wieblingen [6517\_4 (Klaus Hofmann)  
 30 Ind. 11.9.14 "NSG ""Unterer Neckar: Wörthel (Wolfgang Dreyer)  
 100 Ind. 15.9.14 Heidelberg [6517\_4\_48s] (HD\*) (Klaus Hofmann)  
 20 Ind. 16.9.14 Malsch [7116\_1\_14n] (KA) (Meike Albert)  
 50 Ind. 21.9.14 Heidelberg [6517\_4\_47s] (HD\*) (Klaus Hofmann)  
 20 Ind. 23.9.14 Heidelberg-Handschuhsheim (W) (Klaus Hofmann)  
 200 Ind. 30.9.14 "Walldürn BW-Üpl,MOS" (P.u.G.Rückert)

**Erlenzeisig:**

- 1 Ind. \*ziehend SW 13.9.14 Friesenheimer Insel ZP (MA) (Matthias Feuersenger)  
 3 Ind. \*Umherfliegend 22.9.14 Kapellenbruch (HD) (Tobias Lepp)  
 2 Ind. \*In Richtung SW ziehend 25.9.14 Wiesloch (Hägenich) [6718\_1\_13 (Tobias Lepp)  
 1 Ind. "@10663264 26.9.14 "NSG ""Wagbachniederung"" (KA) (Fabian Schrauth)  
 10 Ind. \*SW ziehend 28.9.14 Polder Kirschgartshausen (MA) (Fabian Schrauth)  
 21 Ind. \*dz nach SW 28.9.14 Friesenheimer Insel ZP (MA) (Sebastian Olschewski)  
 6 Ind. \*Gemeinsam in Richtung SW ziehend 29.9.14 Wiesloch [6618\_4\_56s] (HD) (Tobias Lepp)  
 11 Ind. \*Gemeinsam in den Erlen am Bach nach Nahrung suchend 30.9.14 Hirschberg an der Bergstraße [ (Tobias Lepp)



Erlenzeisig © D. Koch

**Bluthänfling: nur > 20 Ind.**

- 50 Ind. 16.8.14 "Hainstadt,MOS" (P.u.G.Rückert)  
 20 Ind. 02.9.14 "Buchen,MOS" (P.u.G.Rückert)  
 24 Ind. \*Zugvogelbeobachtung zwischen 14:30-19:00. 20+1+3 03.9.14 Bretten [6918\_1\_22s] (KA) (Jannik Stipp)  
 22 Ind. \*Zugvogelbeobachtung von 7:30-10:30. Mitbeobachter Ernst Weiß. 3+5+9+4+1 07.9.14 Oberderdingen [6918\_4\_39n] (KA) (Jannik Stipp)  
 19 Ind. \*davon 10 dz nach SW 14.9.14 Friesenheimer Insel ZP (MA) (Sebastian Olschewski)  
 37 Ind. 22.9.14 Polder Kirschgartshausen (MA) (Peter Petermann)  
 46 Ind. \*Im Trupp 22.9.14 Wiesloch (Hägenich) [6718\_1\_13 (Tobias Lepp)  
 30 Ind. 23.9.14 Polder Kirschgartshausen (MA) (Wolfgang Dreyer)  
 35 Ind. \*7+16+3+9 Ind in Richtung SW ziehend 25.9.14 Wiesloch (Hägenich) [6718\_1\_13 (Tobias Lepp)  
 29 Ind. \*dz nach SW; teilweise stationär 28.9.14 Friesenheimer Insel ZP (MA) (Sebastian Olschewski)  
 50 Ind. 30.9.14 Oberhausen-Rheinhausen [6716\_2 (Erwin Sefrin)  
 50 Ind. 30.9.14 "Hainstadt,MOS" (P.u.G.Rückert)

**Fichtenkreuzschnabel:**

- 5 Ind. 03.8.14 Kaltenbronn (RA) (Gerd Schön)
- 7 Ind. 03.8.14 "Bühl, Nelkenstr. (RA)" (Martin Boschert)
- 5 Ind. 03.8.14 Doh Weisserstein Ost (Michael Wink)
- 6 Ind. \*rufend überfliegend. 08.8.14 "Rote Lache, Ebertwald [7215\_4 (Manfred Weber)
- 2 A1. 20.8.14 Mittelfeldkopf [7315\_2\_16s] (B (Marc Förstler)
- 2 A1. 20.8.14 Unterer Plättig [7315\_1\_15n] ( (Marc Förstler)
- 3 C12. "@10332233\*1x Männchen adult / 1x 1. KJ / diesjährig / 1x Weibchen adult 25.8.14 "Plättig, Wildnispfad [7315\_1\_ (Fabian Anger)
- 20 C12. 2x 1. KJ / diesjährige 25.8.14 Mittelfeldkopf [7315\_2\_16s] (B (Fabian Anger)
- 10 A2. 26.8.14 "Bühlertal, Wolfsbrunnen/Schaf (Matthias Lerchner)
- 9 Ind. \*Trupp. 28.8.14 Burg Windeck Bühl (RA) (Werner Jansen)
- 1 Ind. \*zwischen 7:00 und 8:00 ziehend 02.9.14 Schriesheim-Ursenbach [6518\_1\_ (Christoph Randler)
- 5 Ind. 08.9.14 Hoher Ochsenkopf Gipfel (RA) (Fabian Anger)
- 100 Ind. \*eher mindestens! 4 große Schwärme hintereinander 08.9.14 Gernsbach [7216\_4\_37n] (RA) (Uli Kofler)
- 2 Ind. 24.9.14 "Steinbruch Nußloch-Wiesloch, (Jochen Roeder)
- 3 Ind. 24.9.14 Hoher Ochsenkopf Gipfel (RA) (Marc Förstler)
- 6 Ind. 28.9.14 Dielheim [6718\_1\_05s] (HD) (Andreas Thiele)
- 6 Ind. \*SW ziehend; Stundensummen: 6+0+0+0+0 28.9.14 Dielheim [6718\_1\_05s] (HD) (Johannes Baust)
- 6 Ind. 28.9.14 Dielheim [6718\_1\_05s] (HD) (Tobias Lepp)
- 2 Ind. \*Rufend umherfliegend 30.9.14 Hirschberg an der Bergstraße [ (Tobias Lepp)

**Gimpel:**

- 1 Ind. 1x Weibchen 03.8.14 "Wildseemoor, Hornsee (RA)" (Gerd Schön)
- 1 Ind. 03.8.14 "Walldürn BW-Üpl,MOS" (P.u.G.Rückert)
- 1 Ind. ruft 07.8.14 "Buchen,MOS" (P.u.G.Rückert)
- 3 Ind. 3x 1. KJ / diesjährige 25.8.14 Mittelfeldkopf [7315\_2\_16s] (B (Fabian Anger)
- 1 Ind. \*??? 05.9.14 Edingen-Neckarhausen (Junkkers (Susanne Donat)
- 1 Ind. 14.9.14 "NSG ""Wagbachniederung"" (KA) (Hanne Tinkl)
- 2 Ind. 24.9.14 "Steinbruch Nußloch-Wiesloch, (Jochen Roeder)
- 1 Ind. \*Rufend 30.9.14 Hirschberg an der Bergstraße [ (Tobias Lepp)

**Kernbeißer:**

- 1 Ind. 11.8.14 Abgrabung Kleiner Bodensee (KA (Uli Kofler)
- 2 Ind. 21.8.14 Bruchsal [6917\_1\_05s] (KA) (Tobias Lepp)
- 1 Ind. 22.8.14 HD Handschuhsheimer Feld (HD\*) (Tobias Lepp)
- 2 Ind. 23.8.14 "Pforzheim, Wildpark (PF\*)" (Marc Förstler)
- 6 Ind. \*4+1+1 24.8.14 Baiertal (Süd) [6718\_1\_05n] (H (Johannes Baust)
- 6 Ind. 24.8.14 Baiertal (Süd) [6718\_1\_05n] (H (Tobias Lepp)
- 7 Ind. 25.8.14 Sternenfels [6919\_3\_42n] (PF) (Tobias Lepp)
- 5 Ind. 28.8.14 Pfinztal [7017\_1\_01s] (KA) (Klaus Lechner)
- 4 Ind. \*davon 3 ziehend in S 30.8.14 Friesenheimer Insel ZP (MA) (Matthias Feuersenger)
- 5 Ind. \*zwischen 7:00 und 8:00 ziehend 02.9.14 Schriesheim-Ursenbach [6518\_1\_ (Christoph Randler)
- 1 Ind. 04.9.14 Wiesloch (Hägenich) [6718\_1\_13 (Tobias Lepp)
- 8 Ind. \*Überfliegend 05.9.14 Wiesloch (Hägenich) [6718\_1\_13 (Tobias Lepp)
- 6 Ind. von 7:30-10:30. Mitbeobachter Ernst Weiß. 4+2 07.9.14 Oberderdingen [6918\_4\_39n] (KA (Jannik Stipp)
- 3 Ind. \*2+1 Ind. in Richtung S ziehend 07.9.14 Baiertal [6618\_3\_55s] (HD) (Tobias Lepp)
- 1 Ind. \*zwischen 7:30 und 8.15 ziehend 09.9.14 Schriesheim-Ursenbach [6518\_1\_ (Christoph Randler)
- 2 Ind. 13.9.14 Heidelberg [6618\_1\_05s] (HD\*) (Tobias Lepp)
- 3 Ind. 13.9.14 Baiertal-Schatzgrundhof [6718\_ (Tobias Lepp)
- 1 Ind. 13.9.14 Gaiberg [6618\_1\_25n] (HD) (Tobias Lepp)
- 2 Ind. 14.9.14 Polder Kirschgartshausen (MA) (Fabian Schrauth)
- 1 Ind. 14.9.14 Baiertal (Nord) [6618\_3\_55n] ( (Tobias Lepp)
- 2 Ind. 21.9.14 Heidelberg (Michelsberg) (S) [ (Jochen Roeder)
- 1 Ind. \*In Richtung SW ziehend 22.9.14 Wiesloch (Hägenich) [6718\_1\_13 (Tobias Lepp)
- 2 Ind. 24.9.14 "Steinbruch Nußloch-Wiesloch, (Jochen Roeder)
- 1 Ind. 24.9.14 "Walldürn NSG Lappen,MOS" (P.u.G.Rückert)
- 4 Ind. \*In Richtung SW ziehend 25.9.14 Wiesloch (Hägenich) [6718\_1\_13 (Tobias Lepp)
- 2 Ind. 26.9.14 "NSG ""Kohlplattenschlag"" (KA (Klaus Lechner)
- 1 Ind. 28.9.14 Polder Kirschgartshausen (MA) (Fabian Schrauth)
- 1 Ind. \*dz nach W 28.9.14 Friesenheimer Insel ZP (MA) (Sebastian Olschewski)
- 2 Ind. 29.9.14 Wiesloch [6618\_4\_56s] (HD) (Tobias Lepp)



**Goldammer: nur > 10 Ind.**

- 10 Ind. 23.8.14 "Walldürn NSG Lappen,MOS" (P.u.G.Rückert)
- 25 Ind. 04.9.14 "Hettingen,MOS" (P.u.G.Rückert)
- 30 Ind. ein Trupp im Nordteil 04.9.14 Polder Kirschgartshausen (MA) (Peter Petermann)
- 120 Ind. 24.9.14 "Steinbruch Nußloch-Wiesloch, (Jochen Roeder)
- 18 Ind. 27.9.14 Polder Kirschgartshausen (MA) (Fabian Schrauth)

**Zaunammer:**

- 2 Ind. 2x Männchen adulte 21.8.14 Bruchsal [6917\_1\_05s] (KA) (Tobias Lepp)
- 5 Ind. 2x Männchen adulte 30.8.14 Weingarten (Baden) [6917\_1\_23s] (Jörg Rathgeber)

**Ortolan:**

- 1 Ind. \*zwischen 7:00 und 8:00 ziehend 02.9.14 Schriesheim-Ursenbach [6518\_1\_ (Christoph Randler)
- 1 Ind. \*In Richtung SW ziehend 04.9.14 Wiesloch (Hägenich) [6718\_1\_13 (Tobias Lepp)
- 2 Ind. \*S ziehend 05.9.14 Mauer [6618\_4\_39s] (HD) (Johannes Baust)
- 1 Ind. \*In Richtung SW ziehend 05.9.14 Wiesloch (Hägenich) [6718\_1\_13 (Tobias Lepp)

**Rohrammer:**

- 1-2 Ind. 02.8.-30.9.14 "NSG ""Wagbachniederung""
- 1 M 1 W 23.8.14 "Walldürn NSG Lappen,MOS" (P.u.G.Rückert)
- 1 Ind. 26.8.14 "Walldürn NSG Lappen,MOS" (P.u.G.Rückert)
- 1 Ind. \*ziehend in SW 30.8.14 Friesenheimer Insel ZP (MA) (Matthias Feuersenger)
- 1 Ind. \*zwischen 7:00 und 8:00 ziehend 02.9.14 Schriesheim-Ursenbach [6518\_1\_ (Christoph Randler)
- 1 W 02.9.14 "Walldürn NSG Lappen,MOS" (P.u.G.Rückert)
- 2 Ind. 1x Männchen / 1x Weibchen 13.9.14 Knittlingen [6918\_4\_36s] (PF) (Eberhard Körner)
- 8 Ind. \*In verschilftem Graben 22.9.14 Kapellenbruch (HD) (Tobias Lepp)
- 1 Ind. 24.9.14 "Steinbruch Nußloch-Wiesloch, (Jochen Roeder)
- 8 Ind. \*In Richtung SW ziehend 25.9.14 Wiesloch (Hägenich) [6718\_1\_13 (Tobias Lepp)
- 1 Ind. \*Zugrast 27.9.14 Polder Kirschgartshausen (MA) (Fabian Schrauth)
- 12 Ind. "@10683279 28.9.14 Polder Kirschgartshausen (MA) (Fabian Schrauth)
- 16 Ind. \*dz nach SW 28.9.14 Friesenheimer Insel ZP (MA) (Sebastian Olschewski)
- 1 Ind. \*In Richtung SW ziehend 29.9.14 Wiesloch [6618\_4\_56s] (HD) (Tobias Lepp)

**Graumammer:**

- 2 Ind. 24.8.14 Polder Kirschgartshausen (MA) (Matthias Feuersenger)
- 26 Ind. "@10359971 28.8.14 Polder Kirschgartshausen (MA) (Wolfgang Dreyer)
- 7 Ind. \*in Rübenfeld 29.8.14 Polder Kirschgartshausen (MA) (Fabian Schrauth)
- 1 Ind. 02.9.14 Polder Kirschgartshausen (MA) (Wolfgang Dreyer)
- 1 Ind. 13.9.14 Knittlingen [6918\_4\_36s] (PF) (Eberhard Körner)
- 8 Ind. \*morgens 2 Männchen mit ausdauerndem Herbstgesang 28.9.14 Polder Kirschgartshausen (MA) (Fabian Schrauth)



Goldregenpfeifer © D. Koch



Löffler © D. Koch

**Aktuelle Beobachtungsdaten aus Nordbaden finden Sie auch in den Birder-Foren:**

<http://www.hd-birding.de/>

<http://www.hgon.de/voegel/beobachten/hgon-birdnet/>

<http://www.ornitho.de/>

<http://www.ornithologie-rlp.de/index.php/aktuelle-beobachtungen>

Mein besonderer Dank gilt wieder allen Avifaunisten und Birdern, die ihre Beobachtungen gemeldet oder auf [www.ornitho.de](http://www.ornitho.de) eingetragen oder Fotos zur Verfügung gestellt haben. Diese Datenbanken sind für die Avifaunistik und für den Arten- und Naturschutz von großer Bedeutung. Daher die Bitte, auch zukünftig alle Daten zu melden. Wenn Sie möchten, dass Ihre Daten genannt werden (insbesondere solche, die außerhalb von Nordbaden erfolgten), so müssen diese als Ornitho.de –Export-file oder im MiniAvi-Format an mich geschickt werden ([www.miniavi.de](http://www.miniavi.de)).

Emails **nicht** an [rundbrief@avifauna-nordbaden.de](mailto:rundbrief@avifauna-nordbaden.de) sondern an: [MW.Ornithologie@gmail.com](mailto:MW.Ornithologie@gmail.com)

A handwritten signature in black ink, appearing to read 'M. Wink'.

(Prof. Dr. Michael Wink, Universität Heidelberg, IPMB, INF 364, 69120 Heidelberg; Tel.: 06221-544881)



**Ornithologische Gesellschaft Baden-Württemberg**

Unterstützen Sie die Avifaunistik in Baden-Württemberg,  
werden Sie Mitglied in der OGBW

[www.ogbw.de](http://www.ogbw.de)

# Mitteilungen der OAG Rhein-Neckar

Ausgabe 4, Herbst 2014



## 1. Aktuelles

### Einladung zur 3. Versammlung der OAG Rhein-Neckar

#### Wann:

25.10.2014

18:00 Uhr

#### Wo:

Naturschutzzentrum Heidelberg

Schröderstraße 24, im Hinterhaus

69120 Heidelberg-Neuenheim

#### Programm

- Ergebnisse des AK Bienenfresser für 2014
- Zur Organisation des Monitoring rastender Wasservögel (MrW) in der Rhein-Neckar-Odenwald Region für die Saison 2014/15
- Aussprache / Organisatorisches
- **Vortrag**  
Julian Lenz (OAG Rems-Murr) hält, passend zum laufenden Projekt der OAG Rhein-Neckar, einen Vortrag über die Zugvogelerfassung. Grundlagen zur Ökologie, Erfassungs-Methodik als auch Bestimmungstipps sollen den Teilnehmern näher gebracht und erläutert werden. Julian Lenz selbst beschäftigt sich mit der Zugvogelerfassung seit etlichen Jahren in vielfältiger Weise und leitete u.a. bereits die Forschungsstation am Randecker Maar.
- Erste Ergebnisse der synchronen Zugplanbeobachtung

**Aufgrund der anstehenden OAG-Versammlung und laufenden Projekten inklusive deren Auswertungen wird diese Ausgabe verkürzt herausgegeben.**

Herzliche Grüße und einen beobachtungsreichen Herbst wünschen

Tobias Lepp und Johannes Baust